



FUNDAORTO

Fundación Guatemalteco-Americana de
Cirugía Ortopédica Avanzada

Guatemala, 3 de Enero de 2020

Señores
Comisión Técnica de Evaluación
Ministerio de Salud Pública y Asistencia Social
Ciudad de Guatemala

Estimados Señores:

Adjunto a la presente sirvase encontrar el informe mensual del mes de Diciembre del 2019 de la Fundación Guatemalteco Americana de Cirugía Ortopédica Avanzada (FUNDAORTO).

Sin más por el momento, me suscribo de ustedes.

Atentamente,

Srita. María Gabriela Lima Samayoa
Srita. María Gabriela Lima Samayoa
Presidente
FUNDAORTO

Adjunto: Lo indicado



Ministerio de Salud Pública y Asistencia Social

No. Caso: VU-208258

REQUERENTE: BRITA, MARIA GABRIELA LIMA SAMAYOA, FUNDAORTO

REQUERENTE:

FECHA DE RECEPCIÓN: 10/01/2020

HORA DE RECEPCIÓN: 01:19:35 p.m.

USUARIO: ZQJ/ROJ

Para seguimiento llame al teléfono: 244-1474 y pregunte por el número de caso arriba indicado - VENTANILLA UNICA - SIAD



FUNDAORTO

Fundación Guatemalteco-Americana de
Cirugía Ortopédica Avanzada

Guatemala, 3 de Enero de 2020

Honorable Diputado
Álvaro Arzú Escobar
Presidente del Congreso de la República
Ciudad de Guatemala



Honorable Diputado Arzú:

Adjunto a la presente sírvase encontrar el informe mensual del mes de Diciembre del 2019 de la Fundación Guatemalteco Americana de Cirugía Ortopédica Avanzada (FUNDAORTO).

Sin más por el momento, me suscribo de usted.

Atentamente,

[Handwritten signature]
Srita. María Gabriela Lima Samayoa
Presidente
FUNDAORTO

Adjunto: Lo indicado





FUNDAORTO

Fundación Guatemalteco-Americana de
Cirugía Ortopédica Avanzada

Guatemala, 3 de Enero de 2020

Señores
Viceministerio Administrativo
Ministerio de Salud Pública y Asistencia Social
Ciudad de Guatemala

Estimados Señores:

Adjunto a la presente sirvanse encontrar el informe mensual del mes de Diciembre del 2019 de la Fundación Guatemalteco Americana de Cirugía Ortopédica Avanzada (FUNDAORTO).

Sin más por el momento, me suscribo de ustedes.

Atentamente,

Roberta Lima Samayoa
Srita. María Gabriela Lima Samayoa
Presidente
FUNDAORTO



Adjunto: Lo indicado

Ministerio de Salud Pública y Asistencia Social

Nº. Caso: VU-208257

Srita. María Gabriela Lima Samayoa, Representante de FUNDAORTO

REMITENTE:

FECHA DE RECEPCIÓN: 03/01/2020

HORA DE RECEPCIÓN: 09:07:30 a.m.

USUARIO: UPRACOR

Para seguimiento llame al teléfono: 24447474 y pregunte por el número de caso arriba indicado - VENTANILLA ÚNICA - SEAD



FUNDAORTO

Fundación Guatemalteco-Americana de Cirugía Ortopédica Avanzada



Guatemala, 3 de Enero de 2020

Licenciado
Edwin Humberto Salazar Jerez
Contralor General
Contraloría General de Cuentas de la Nación
Ciudad de Guatemala

Estimado Licenciado Salazar:

Adjunto a la presente sirvase encontrar el informe mensual del mes de Diciembre del 2019 de la Fundación Guatemalteco Americana de Cirugía Ortopédica Avanzada (FUNDAORTO).

Sin más por el momento, me suscribo de usted.

Atentamente,

Maria Gabriela Lima Semayoa
Srita. María Gabriela Lima Semayoa
Presidente
FUNDAORTO



Adjunto: Lo indicado



FUNDAORTO

Fundación Guatemalteco-Americana de Cirugía Ortopédica Avanzada

Guatemala, 3 de Enero de 2020

Licenciado
Francisco Javier Ortiz
Director
Dirección Técnica de Presupuesto
Ministerio de Finanzas Públicas
Ciudad de Guatemala

DIRECCIÓN TÉCNICA DEL PRESUPUESTO
RECIBIDO

10 ENE 2020

MINISTERIO DE FINANZAS PÚBLICAS

15:52

Estimado Lic. Ortiz:

Adjunto a la presente sirvase encontrar el informe mensual del mes de Diciembre del 2019 de la Fundación Guatemalteco Americana de Cirugía Ortopédica Avanzada (FUNDAORTO).

Sin más por el momento, me suscribo de usted.

Atentamente,

Srita. María Gabriela Lima Samayoa
Presidente
FUNDAORTO



Adjunto: Lo indicado



FUNDAORTO

**INFORME
DICIEMBRE 2019**

**FUNDACIÓN GUATEMALTECO
AMERICANA DE CIRUGÍA
ORTOPÉDICA AVANZADA**



FUNDAORTO

ÍNDICE MENSUAL

EVALUACIÓN ÁREA FINANCIERA

1. Programación y ejecución financiera	Página	05
2. Libro de bancos	Página	06
3. Conciliación bancaria	Página	08
4. Estado de cuenta	Página	09
5. Caja fiscal y conocimiento de entrega	Página	11
6. Reporte de cheques emitidos	Página	16

EVALUACIÓN ÁREA TÉCNICA

1. Ejecución y programación de metas físicas	Página	26
2. Indicadores de resultados	Página	29
3. Costos ejecutados acumulados	Página	30
4. Listado de personas atendidas durante el mes	Página	32
5. Indicadores de morbilidad	Página	36
6. Fotos	Página	40

ANEXOS

1. Informe de avance físico y financiero de entidades receptoras de transferencias de recursos públicos	Página	51
---------------------------------------------------------------------------------------------------------	--------	----



FUNDAORTO

EVALUACIÓN ÁREA FINANCIERA

00100
005-3570/5357-0005

Categoría	Septiembre		Octubre		Noviembre		Diciembre		Total		%	
	Pto.	Ejecutado	Pto.	Ejecutado	Pto.	Ejecutado	Pto.	Ejecutado	Pto.	Ejecutado	% Pto.	% Ejecutado
1	19,461.70	10,461.70	106,615.98	144,791.69	78,541.00	244,318.26	-	55,211.10	3,497,202.00	3,057,218.39	9.42%	9.41%
2	11,179.00	510.00	23,520.00	11,315.00	9,469.00	7,796.00	-	3,028.00	65,544.00	57,508.00	8.8%	8.52%
3	7,800.00	4,500.00	12,600.00	6,300.00	4,200.00	9,000.00	-	2,400.00	51,400.00	54,300.00	0.49%	0.49%
4	427,639.62	-	1,395,096.22	1,055,605.08	256,411.32	408,302.48	-	108,259.45	3,108,842.88	3,030,102.36	28.20%	27.55%
5	604,130.47	310,979.70	1,115,135.97	935,072.71	326,222.59	413,154.78	-	275,374.30	4,491,402.34	4,236,583.27	37.20%	38.51%
6	3,274,516.26	495,400.85	2,989,030.37	2,462,792.48	674,765.91	1,081,171.64	-	444,342.78	8,380,371.22	8,435,771.82	76.18%	76.69%
7	21,644.66	29,250.94	29,725.00	29,725.00	29,775.00	29,725.00	16,069.77	64,816.44	499,436.13	397,772.89	3.72%	3.42%
8	2,919.54	2,118.01	3,038.28	3,038.28	3,038.28	3,038.28	6,076.56	4,244.93	35,753.18	34,562.12	0.37%	0.31%
9	316.43	314.87	450.00	144.55	490.00	308.46	450.00	339.87	3,499.77	3,582.67	0.04%	0.03%
10	2,781.80	3,001.78	2,850.00	2,372.27	2,850.00	2,747.80	2,850.00	2,850.00	36,483.19	36,509.75	0.28%	0.28%
11	900.00	800.00	800.00	3,200.00	800.00	2,900.00	-	700.00	8,150.80	6,050.60	0.07%	0.05%
12	14,377.59	14,377.50	14,377.50	14,377.50	14,377.50	14,377.50	14,377.50	14,377.50	372,510.00	372,510.00	1.57%	1.57%
13	1,407.75	3,420.00	3,420.00	7,037.50	-	-	-	-	3,740.75	12,703.25	0.06%	0.12%
14	1,052.58	2,325.00	1,500.00	685.00	1,500.00	370.00	2,000.00	678.00	81,316.19	25,131.39	0.30%	0.26%
15	743.60	710.00	750.00	730.86	750.00	746.78	750.00	748.99	8,111.75	8,111.75	0.07%	0.07%
16	845.83	845.83	845.83	106.00	-	-	-	-	5,074.96	5,074.96	0.05%	0.05%
17	34.00	-	-	-	-	-	-	-	685.80	1,137.80	0.01%	0.01%
18	642.00	1,500.00	1,500.00	778.00	1,500.00	1,500.00	2,500.00	544.00	35,270.25	9,420.25	0.14%	0.09%
19	7,337.00	6,478.00	30,050.00	18,692.00	20,000.00	17,967.00	10,000.00	416.00	263,663.94	248,127.94	3.47%	3.35%
20	94,281.39	111,377.25	118,645.00	118,770.35	118,645.00	118,645.00	118,645.00	123,462.40	1,186,583.15	1,186,583.15	32.67%	32.61%
21	11,265.00	16,224.00	14,490.00	11,140.00	14,784.00	21,258.00	3,160.00	6,117.60	159,089.00	155,780.60	1.45%	1.42%
22	10,065.00	17,267.00	18,000.00	154.00	15,000.00	8,501.00	10,000.00	16,080.00	325,072.60	103,712.00	1.4%	0.96%
23	2,800.00	4,800.00	2,800.00	2,800.00	2,800.00	2,800.00	2,800.00	2,800.00	35,250.99	30,430.99	8.37%	8.37%
24	-	-	-	-	-	-	-	-	-	-	0.00%	0.00%
25	-	-	-	-	-	-	-	-	-	-	0.00%	0.00%
26	-	-	-	-	-	-	-	-	-	-	0.00%	0.00%
27	173,503.49	134,469.10	229,331.76	215,141.81	229,319.76	225,985.94	251,670.43	238,441.19	2,615,628.88	2,644,228.18	71.81%	71.11%
28	1,440,030.75	638,869.39	3,117,362.45	2,497,844.27	994,005.60	1,304,216.48	793,678.33	682,483.17	11,000,000.00	11,080,000.00	100.00%	100.00%



Código contable	Categoría de Gasto	Enero		Febrero		Marzo		Abril		Mayo		Junio		Julio
		Pta.	Ejecutado	Pta.	Ejecutado	Pta.	Ejecutado	Pta.	Ejecutado	Pta.	Ejecutado	Pta.	Ejecutado	
510170	COSTOS DIRECTOS DE CIRUGÍA	Q.	Q.	Q.	Q.	Q.	Q.	Q.	Q.	Q.	Q.	Q.	Q.	Q.
	Honorarios profesionales médicos por cirugía	Q.	Q.	Q.	Q.	Q.	Q.	Q.	Q.	Q.	Q.	Q.	Q.	Q.
510171	Farmacología y rehabilitación hospitalario	Q.	Q.	Q.	Q.	Q.	Q.	Q.	Q.	Q.	Q.	Q.	Q.	Q.
510172	Personal de enfermería de cirugía	Q.	Q.	Q.	Q.	Q.	Q.	Q.	Q.	Q.	Q.	Q.	Q.	Q.
520105	Prótesis y materiales de ortopedia	Q.	Q.	Q.	Q.	Q.	Q.	Q.	Q.	Q.	Q.	Q.	Q.	Q.
520109	Hospitalización	Q.	Q.	Q.	Q.	Q.	Q.	Q.	Q.	Q.	Q.	Q.	Q.	Q.
	Sub-sesal costos directos de cirugía	Q.	Q.	Q.	Q.	Q.	Q.	Q.	Q.	Q.	Q.	Q.	Q.	Q.
510101	COSTOS INDIRECTOS DE CIRUGÍA	Q.	Q.	Q.	Q.	Q.	Q.	Q.	Q.	Q.	Q.	Q.	Q.	Q.
510104	Suelo	Q.	Q.	Q.	Q.	Q.	Q.	Q.	Q.	Q.	Q.	Q.	Q.	Q.
510104	Cuota patronal de ICSS	Q.	Q.	Q.	Q.	Q.	Q.	Q.	Q.	Q.	Q.	Q.	Q.	Q.
510111	Energía eléctrica	Q.	Q.	Q.	Q.	Q.	Q.	Q.	Q.	Q.	Q.	Q.	Q.	Q.
510112	Telefón	Q.	Q.	Q.	Q.	Q.	Q.	Q.	Q.	Q.	Q.	Q.	Q.	Q.
510116	Papelón y útiles de oficina	Q.	Q.	Q.	Q.	Q.	Q.	Q.	Q.	Q.	Q.	Q.	Q.	Q.
510117	Combustibles y Mantenim.	Q.	Q.	Q.	Q.	Q.	Q.	Q.	Q.	Q.	Q.	Q.	Q.	Q.
510123	Mantenimiento y reparación de automós, equipo de cómputo y equipo de oficina	Q.	Q.	Q.	Q.	Q.	Q.	Q.	Q.	Q.	Q.	Q.	Q.	Q.
510129	Arrendamiento de oficina, bodega y porques	Q.	Q.	Q.	Q.	Q.	Q.	Q.	Q.	Q.	Q.	Q.	Q.	Q.
510135	Servicio y reparación de vehículos	Q.	Q.	Q.	Q.	Q.	Q.	Q.	Q.	Q.	Q.	Q.	Q.	Q.
510138	Gastos varios de administración	Q.	Q.	Q.	Q.	Q.	Q.	Q.	Q.	Q.	Q.	Q.	Q.	Q.
510152	Internet	Q.	Q.	Q.	Q.	Q.	Q.	Q.	Q.	Q.	Q.	Q.	Q.	Q.
510153	Seguro de vehículos	Q.	Q.	Q.	Q.	Q.	Q.	Q.	Q.	Q.	Q.	Q.	Q.	Q.
510155	Servicios de envasado y reproducción	Q.	Q.	Q.	Q.	Q.	Q.	Q.	Q.	Q.	Q.	Q.	Q.	Q.
510156	Alimentación para personal médico, de enfermería y administrativos	Q.	Q.	Q.	Q.	Q.	Q.	Q.	Q.	Q.	Q.	Q.	Q.	Q.
510157	Utiles y servicios de limpieza	Q.	Q.	Q.	Q.	Q.	Q.	Q.	Q.	Q.	Q.	Q.	Q.	Q.
510158	Equipos de diagnóstico	Q.	Q.	Q.	Q.	Q.	Q.	Q.	Q.	Q.	Q.	Q.	Q.	Q.
510164	Servicios técnicos y profesionales no médicos	Q.	Q.	Q.	Q.	Q.	Q.	Q.	Q.	Q.	Q.	Q.	Q.	Q.
510166	Honorarios profesionales médicos por consultas especializadas y evoluciones por y post operatorio	Q.	Q.	Q.	Q.	Q.	Q.	Q.	Q.	Q.	Q.	Q.	Q.	Q.
510167	Investigación y rehabilitación en clínicas	Q.	Q.	Q.	Q.	Q.	Q.	Q.	Q.	Q.	Q.	Q.	Q.	Q.
510168	Mantenimiento y reparaciones de edificios y bodega	Q.	Q.	Q.	Q.	Q.	Q.	Q.	Q.	Q.	Q.	Q.	Q.	Q.
520103	Medicamentos de uso clínico	Q.	Q.	Q.	Q.	Q.	Q.	Q.	Q.	Q.	Q.	Q.	Q.	Q.
520107	Ambulancia	Q.	Q.	Q.	Q.	Q.	Q.	Q.	Q.	Q.	Q.	Q.	Q.	Q.
520110	Materiales médicos de uso clínico	Q.	Q.	Q.	Q.	Q.	Q.	Q.	Q.	Q.	Q.	Q.	Q.	Q.
	Sub-sesal costos indirectos de cirugía	Q.	Q.	Q.	Q.	Q.	Q.	Q.	Q.	Q.	Q.	Q.	Q.	Q.
TOTALES		Q.	Q.	Q.	Q.	Q.	Q.	Q.	Q.	Q.	Q.	Q.	Q.	Q.

OBSERVACIONES: La ejecución financiera se muestra en mayor proporción a partir del mes de Abril de 2019, debido a que los eventos publicados en Gasteconpras fueron adjudicados a finales del mismo mes. Esto permitió empezar a cumplir con estadística proyectada en el Plan de Trabajo. La ejecución financiera es coherente de acuerdo a lo presupuestado de acuerdo a la Adenda Número Uno realizada al Convenio No. 04-11-2019 de Provisión de Servicios de Salud, Asistencia Social Cooperación Financiera, celebrado entre el Ministerio de Salud Pública y Asistencia Social y la Fundación Guatemalteca Americana de Grupo Ortodóncico Avenazada.



Gabriela Lina Sambrano
 Presidente y Representante Legal



Lic. Otto Daniel Aza Cuto
 Gerente Financiero y Contador General

FUNDACIÓN GUATEMALTECO AMERICANA DE CIRUGÍA ORTOPÉDICA AVANZADA

NOMBRE DE LA CUENTA:

FUNDACIÓN GUATEMALTECO AMERICANA DE CIRUGÍA ORTOPÉDICA AVANZADA

NÚMERO DE LA CUENTA: 18-0086777-0

NOMBRE DEL BANCO: BANCO G&T CONTINENTAL, S. A.

LIBRO DE BANCO



Nº 00098

MOVIMIENTO DE BANCOS CORRESPONDIENTE AL MES DE DICIEMBRE 2019					
Cuenta No. 18-0086777-0 del Banco G & T Continental					
(Cantidades monetarias expresadas en quetzales)					
DÍA	No. DOC	PROVEEDOR	DEBE	HABER	SALDOS
		Saldo Inicial			680,383.97
3	3559	Invermedics, S.A.		11,069.50	669,314.47
3	3560	María Marta Isabel Azmitia Springmuhl		1,108.00	668,206.47
3	3561	Marta Esperanza Gálvez Contreras		1,344.00	666,862.47
3	3562	Marta Esperanza Gálvez Contreras		8,988.00	657,874.47
3	3563	Hospital Ambulatorio Multimédica, S.A.		174,727.41	483,147.06
3	3564	Glenda Beatriz Avendaño Chitay		2,475.00	480,672.06
3	3565	Iris Janeth Avendaño Chitay		3,387.50	477,284.56
3	3566	María Andrea Seleste Esteban Véliz		3,000.00	474,284.56
3	3567	Juan José López Batz		1,750.00	472,534.56
3	3568	Víctor Alberto López Hernández		4,250.00	468,284.56
3	3569	Glenda Beatriz Avendaño Chitay		4,950.00	463,334.56
3	3570	Iris Janeth Avendaño Chitay		6,775.00	456,559.56
3	3571	María Andrea Seleste Esteban Véliz		6,000.00	450,559.56
3	3572	Juan José López Batz		3,500.00	447,059.56
3	3573	Víctor Alberto López Hernández		8,500.00	438,559.56
5	3574	Banco G&T Continental		4,413.63	434,145.93
5	3575	Rocadura, S.A.		5,000.00	429,145.93
5	3576	Hexa, S.A.		341.25	428,804.68
5	3577	Leiser Marco Tulio Mazariegos Contreras		2,240.00	426,564.68
5	3578	Glenda Beatriz Avendaño Chitay		944.60	425,620.08
10	3579	María Andrea Seleste Esteban Véliz		1,907.42	423,712.66
10	3580	Empresa Eléctrica de Guatemala, S.A.		339.87	423,372.79
11	3581	Pablo Fernando Roque Sosa		896.00	422,476.79
11	3582	Carlos Guillermo Claverie Martínez		20,540.18	401,936.61
11	3583	Pablo Alejandro Estacuy Tamayac		4,000.00	397,936.61
11	3584	Jorge Mario Rodríguez Ramos		2,400.00	395,536.61
11	3585	Alvaro Colliá Zuger		10,986.80	384,549.81
11	3586	Anulado		0.00	384,549.81
11	3587	Marta Esperanza Gálvez Contreras		1,344.00	383,205.81
12	3588	Hospital Ambulatorio Mutlimédica, S.A.		88,291.15	294,914.66
12	3589	Rolando Augusto Chajón Rosal		1,500.00	293,414.66
12	3590	Víctor Hugo Monterroso Aguirre		1,400.00	292,014.66
12	3591	Tesorería Nacional		16,745.23	275,269.43
12	3592	Tecniscan de Guatemala, S.A.		414.00	274,855.43
12	3593	Servicios Quirúrgicos, S.A.		108,259.48	166,595.95
13	3594	Ligia Iveth Martínez Noack		24,361.61	142,234.34
13	3595	Claudia Elizabeth Méndez Meneses		24,122.77	118,111.57
13	3596	Otto Daniel Atz Catú		23,883.93	94,227.64
13	3597	Astrid Noelia Roldán Jiménez		17,884.29	76,343.35
13	3598	Sonia Elizabeth Hernández Guerra		19,800.00	56,543.35
13	3599	Ana Gabriela Rodríguez Rodríguez		4,375.00	52,168.35
16	3600	Comunicaciones Celulares, S.A.		2,548.84	49,619.51
16	3601	Leiser Marco Tulio Mazariegos Contreras		2,464.00	47,155.51
16	3602	Carlos Guillermo Claverie Martínez		1,344.00	45,811.51
16	3603	Jorge Guillermo Claverie Díaz		3,103.00	42,708.51
16	3604	Marta Esperanza Gálvez Contreras		5,992.00	36,716.51
16	3605	Iris Janeth Avendaño Chitay		6,384.25	30,332.26
16	3606	Juan José López Batz		3,343.02	26,989.24
16	3607	Víctor Alberto López Hernández		4,590.87	22,398.37

FUNDACIÓN GUATEMALTECO AMERICANA DE CIRUGÍA ORTOPÉDICA AVANZADA

NOMBRE DE LA CUENTA:

FUNDACIÓN GUATEMALTECO AMERICANA DE CIRUGÍA ORTOPÉDICA AVANZADA

NÚMERO DE LA CUENTA: 18-0086777-0

NOMBRE DEL BANCO: BANCO G&T CONTINENTAL, S. A.

LIBRO DE BANCO



Nº 00099

VIENEN				13,104.63
17	3610	Telecomunicaciones de Guatemala, S.A.	748.99	12,355.64
17	3611	Hospital Ambulatorio Multimédica, S.A.	12,355.64	0.00
SALDO FINAL EN LIBROS				0.00

Lic. Otto Daniel Atz Catú
Gerente Financiero y Contador General

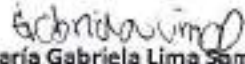

Srta. María Gabriela Lima Samayoa
Presidente y Representante Legal



FUNDACIÓN GUATEMALTECO AMERICANA DE CIRUGÍA ORTOPÉDICA AVANZADA

NOMBRE DE LA CUENTA:

FUNDACIÓN GUATEMALTECO AMERICANA DE CIRUGÍA ORTOPÉDICA AVANZADA

NÚMERO DE LA CUENTA: 18-0086777-0

NOMBRE DEL BANCO: BANCO G&T CONTINENTAL, S. A.

LIBRO DE CONCILIACION BANCARIA



Nº 00064

CONCILIACIÓN BANCARIA DEL MES DICIEMBRE DE 2019		
Cuenta No. 18-0086777-0 del Banco G & T Continental		
(Cantidades monetarias expresadas en quetzales)		
Saldo inicial del banco		783,979.87
(+) INGRESOS		-
No hubo ingresos		-
Saldo disponible		783,979.87
(-) EGRESOS		771,624.23
Cheques cobrados en diciembre, emitidos durante el mes de noviembre de 2019	103,595.90	
Cheques cobrados en diciembre, emitidos durante el mes de diciembre de 2019	668,028.33	
Saldo final del banco		12,355.64
(-) CHEQUES EN CIRCULACIÓN		12,355.64
17 3611 Hospital Ambulatorio Multimédica, S.A.	12,355.64	
SALDO FINAL EN LIBROS		0.00

Lic. Otto Daniel Atz Catú
Gerente Financiero y Contador General



Srta. María Gabriela Lima Samayoa
Presidente y Representante Legal



DE CUENTA POR RANGO DE FECHAS - MONETARIO (QTZ)

01800897770
01/12/2019

783919.87

Nombre de la Cuenta FUND. GUATE-AMERICANA CIRUGIA ORTP. AVANZADA
Fecha Final 31/12/2019
Generado el 06/01/2020 10:44:20 a. m.

Fecha	Referencia	Descripción	Débito	Crédito	Saldo	Agencia
02/12/2019	3556	PAGO DE CHEQUE	-17684.29			768,095.58 Oper. Compe
02/12/2019	3543	PAGO DE CHEQUE	-6563.00			759,542.58 Oper. Compe
02/12/2019	3516	PAGO DE CHEQUE	-108.80			759,433.78 Oper. Compe
02/12/2019	3554	PAGO DE CHEQUE	-24122.77			735,221.01 Oper. Compe
02/12/2019	3547	PAGO DE CHEQUE	-2334.76			732,886.25 Punto 15
03/12/2019	3546	PAGO DE CHEQUE	-3745.00			729,141.25 Oper. Compe
03/12/2019	3545	PAGO DE CHEQUE	-2866.00			726,252.25 Oper. Compe
03/12/2019	3562	PAGO DE CHEQUE	-8986.00			717,264.25 Punto 15
03/12/2019	3561	PAGO DE CHEQUE	-1344.00			715,920.25 Punto 15
03/12/2019	3563	CHEQUE PROPIO EN CONSIGNACION	-174727.41			541,192.84 Punto 15
03/12/2019	3569	PAGO DE CHEQUE	-4950.00			536,242.84 Punto 15
03/12/2019	3564	PAGO DE CHEQUE	-2475.00			533,767.84 Punto 15
03/12/2019	3566	CHEQUE PROPIO EN CONSIGNACION	-3000.00			530,767.84 Punto 15
03/12/2019	3571	CHEQUE PROPIO EN CONSIGNACION	-8000.00			524,767.84 Punto 15
03/12/2019	3570	PAGO DE CHEQUE	-6775.00			517,992.84 Punto 15
04/12/2019	3528	PAGO DE CHEQUE	-19800.00			498,192.84 Oper. Compe
04/12/2019	3573	PAGO DE CHEQUE	-8500.00			489,692.84 Oper. Compe
04/12/2019	3568	PAGO DE CHEQUE	-4250.00			485,442.84 Oper. Compe
04/12/2019	3567	PAGO DE CHEQUE	-1750.00			483,692.84 Punto 15
05/12/2019	3559	PAGO DE CHEQUE	-11060.50			472,632.34 Oper. Compe
05/12/2019	3572	PAGO DE CHEQUE	-3500.00			469,132.34 Oper. Compe
06/12/2019	3574	PAGO DE CHEQUE	-4413.63			464,709.71 Punto 15
06/12/2019	3578	CONSIG. POR INGMARIO	-944.60			463,765.11 Punto 15
06/12/2019	3575	PAGO DE CHEQUE	-5000.00			458,765.11 Oper. Compe
10/12/2019	3577	CHEQUE PROPIO EN CONSIGNACION	-2240.00			456,525.11 C.C. Naranjo Mall
10/12/2019	3544	CHEQUE PROPIO EN CONSIGNACION	-2484.00			454,061.11 C.C. Naranjo Mall
11/12/2019	3565	PAGO DE CHEQUE	-3307.50			450,673.61 Oper. Compe
12/12/2019	3585	PAGO DE CHEQUE	-10096.00			439,686.61 Oper. Compe
12/12/2019	3560	PAGO DE CHEQUE	-1108.00			438,578.61 Oper. Compe
12/12/2019	3587	PAGO DE CHEQUE	-1344.00			437,234.61 Punto 15
12/12/2019	3588	CHEQUE PROPIO EN CONSIGNACION	-8291.15			348,943.68 Punto 15
12/12/2019	3591	CHEQUE PROPIO EN CONSIGNACION	-16745.23			332,198.43 Punto 15
12/12/2019	3580	CHEQUE PROPIO EN CONSIGNACION	-339.87			331,858.56 Punto 15
13/12/2019	3590	PAGO DE CHEQUE	-26540.18			311,318.38 Oper. Compe
13/12/2019	3584	PAGO DE CHEQUE	-1400.00			309,918.38 Oper. Compe
13/12/2019		PAGO DE CHEQUE	-2460.00			307,518.38 Los Alamos, Villa Hermosa



16/12/2019	3586	PAGO DE CHEQUE	-23883.93	263,634.45 Oper. Compe
16/12/2019	3587	PAGO DE CHEQUE	-17984.29	265,750.16 Oper. Compe
16/12/2019	3588	PAGO DE CHEQUE	-4000.00	261,750.16 Oper. Compe
16/12/2019	3589	PAGO DE CHEQUE	-414.00	261,336.16 Oper. Compe
16/12/2019	3594	PAGO DE CHEQUE	-24361.61	236,974.55 Punto 15
16/12/2019	3593	CHEQUE PROPIO EN CONSIGNACION	-106259.48	128,715.07 C.C. Los Alamos Freestanding
17/12/2019	3598	PAGO DE CHEQUE	-19800.00	108,915.07 Oper. Compe
17/12/2019	3595	PAGO DE CHEQUE	-24122.77	84,792.30 Oper. Compe
17/12/2019	3576	PAGO DE CHEQUE	-341.25	84,451.05 Oper. Compe
17/12/2019	3586	PAGO DE CHEQUE	-15000.00	82,951.05 Oper. Compe
17/12/2019	3604	PAGO DE CHEQUE	-6952.00	75,999.05 Punto 15
17/12/2019	3601	PAGO DE CHEQUE	-2464.00	74,496.05 Cayala II
17/12/2019	3578	CHEQUE PROPIO EN CONSIGNACION	-1907.42	72,587.63 El Frutal
17/12/2019	3606	CONSIG. POR INGVARIO	-2882.54	69,905.09 Punto 15
17/12/2019	3609	CHEQUE PROPIO EN CONSIGNACION	-6611.20	63,293.89 Punto 15
17/12/2019	3608	PAGO DE CHEQUE	-3343.02	59,950.87 VISTA HERMOSA
18/12/2019	3603	PAGO DE CHEQUE	-3103.00	56,847.87 Oper. Compe
18/12/2019	3581	PAGO DE CHEQUE	-896.00	55,951.87 Oper. Compe
18/12/2019	3607	CHEQUE PROPIO EN CONSIGNACION	-4590.87	51,361.00 Paseo Villa Canales
18/12/2019	3600	PAGO DE CHEQUE	-2548.84	48,812.16 Oper. Compe
19/12/2019	3602	PAGO DE CHEQUE	-1344.00	47,468.16 Oper. Compe
19/12/2019	3610	PAGO DE CHEQUE	-748.90	46,719.17 Oper. Compe
19/12/2019	3586	PAGO DE CHEQUE	-4375.00	42,344.17 BOCA DEL MONTE
21/12/2019	3605	PAGO DE CHEQUE	-6384.25	35,959.92 El Frutal
27/12/2019	3528	CHEQUE PROPIO EN CONSIGNACION	-23604.28	12,355.64 C.C. Naranjo Mall

Total Débitos: 771,624.23
 Total créditos: 0.00
 No. Cheques: 61

asaciones: 61
 0
 61



Guatemala, 06 de diciembre de 2019 Conocimiento no. 11-2019
 Hago constar la entrega del Reporte de Caja Fiscal,
 correspondiente al mes de Noviembre de 2019, según
 forma 200-A-3 electrónica. La información de los
 ingresos está registrada en el folio no. 206 y la
 información de los egresos en los folios no. 201, 202 y 203.



Gabriela Limón

Maria Gabriela Limón
 Presidente y Dep. Legal

FUNDAORTO

FUNDACION GUATEMALTECO AMERICANA
 DE CIRUGIA ORTOPÉDICA AVANZADA
 BLVD. VISTA HERMOZA 25-19, V.H. I. Z. 15
 TELEFONO: 2385-3570

Lic. Otto Daniel Atz
 Contador General



CONTRALORIA GENERAL DE CUENTAS
 SECCION DE CUENTA CORRIENTE
 DEPARTAMENTO DE FORMAS OFICIALES



Guatemala, 07 de enero de 2020 Conocimiento no. 12-2019
 Hago constar la entrega del Reporte de Caja Fiscal
 correspondiente al mes de diciembre de 2019, según
 forma 200-A-3 electrónica. La información de los
 ingresos está registrada en el folio no. 204 y la
 información de los egresos en los folios no. 205,
 206 y 207.

Gabriela Limón

Mo. Gabriela Limón Samayoa
 Presidente y Dep. Legal

FUNDAORTO

FUNDACION GUATEMALTECO AMERICANA
 DE CIRUGIA ORTOPÉDICA AVANZADA
 BLVD. VISTA HERMOZA 25-19, V.H. I. Z. 15
 TELEFONO: 2385-3570

Lic. Otto Daniel Atz
 Contador General



CONTRALORIA GENERAL DE CUENTAS
 SECCION DE CUENTA CORRIENTE
 DEPARTAMENTO DE FORMAS OFICIALES

ORIGINAL
SE CONSERVARA EN LA
OFICINA PARA FORMAR SU
PROPIO LIBRO DE CAJA.

OFICINA: Fundación Guatemalteco Americana de Cirugía Ortopédica Avanzada (FUNDAORTO)
LUGAR: Bvld. Vista Hermosa V.H.I 25-19 Zona 15, Edificio Multimédica, Nivel 15, Oficina 1510
DEPARTAMENTO: Guatemala / Cuentadancia F1-83 / Teléfono: 2385-3570 / (Cantidades en quetzales)
CAJA: INGRESOS

(INGRESOS O EGRESOS)

CORRESPONDIENTE AL MES DE: **DICIEMBRE 2019**

1 DÍA	2 CUENTAS, CONCEPTOS Y NÚMERO DE COMPROBANTE	3 FORMA No.	4 NUMERACIONES USADAS DEL No.	5 AL No.	6 SUMAS PARCIALES	7 SUMAS TOTALES
	SALDO INICIAL					660,363.97
	INGRESOS CUENTA BANCARIA G&T CONTINENTAL No. 018-0069777-0 No hubo Ingresos				0.00	
	TOTAL INGRESOS					0.00
	TOTAL DISPONIBLE (SALDO INICIAL + TOTAL INGRESOS)					660,363.97
	VAN DISPONIBLE					660,363.97

FUNDACIÓN GUATEMALTECO AMERICANA DE CIRURJÍA ORTOPÉDICA AVANZADA (FUNDAORTO) - OFICINA DE CONTABILIDAD Y FINANZAS - AV. VISTA HERMOSA V.H.I. ZONA 15, EDIFICIO MULTIMÉDICA, NIVEL 15, OFICINA 1510, GUATEMALA, GUATEMALA. TEL: 2385-3570

1. RESULTADO DEL ARQUEO:

EFFECTIVO Q.
 DOCUMENTOS DE ABONO
 DEPÓSITOS EN BANCOS

SUMA IGUAL AL SALDO DE CAJA Q. _____

2. DESCOMPOSICIÓN DEL SALDO DE CAJA:

PRIMAS DE FIANZA Q.
 IMPUESTO SOBRE NOMBRAMIENTOS
 IMPUESTO DE TIMBRE Y PAPEL SELLADO
 IMPUESTO SOBRE AGUARDIENTE Y LICORES
 CUOTAS DEL "I.G.S.S."
 DEPÓSITOS VARIOS
 DEPÓSITOS JUDICIALES
 DEPÓSITOS MUNICIPALES
 RETENCIÓN IMPUESTO SOBRE LA RENTA
 FONDOS DE PREVISION MILITAR
 BANCO DEL TRABAJADOR

DISPONIBILIDAD
 TOTAL Q. _____

CORRECCIONES: (*)

**RESUMEN DE FORMULARIOS USADOS Y OPERADOS EN CAJA
 CUYOS CODOS SE REMITEN CON LA CUENTA CORRESPONDIENTE**

**FORMULARIOS EN EXISTENCIA
 PARA EL SIGUIENTE MES**

1 FORMA No.	2 DESIGNACIÓN	3 NUMERACIÓN		5 CANTIDAD DE HOJAS	6 NUMERACIÓN		8 CANTIDAD DE HOJAS
		DEL No.	AL No.		DEL No.	AL No.	

Va. Ba.

FECHA

31 DE DICIEMBRE DE 2019



Maria Gabriela Lima Samayoa
 JEFE
 María Gabriela Lima Samayoa
 Presidente y Representante Legal
 (Sello)

FUNDAORTO
 FUNDACIÓN GUATEMALTECA AMERICANA
 DE CIRUGÍA ORTOPÉDICA AVANZADA
 BLVD. VISTA HERMOSA 25-19, V.H. I. Z. 15
 TELEFONO: 2385-3570

Otto Daniel Atz Cató
 CONTADOR
 Lic. Otto Daniel Atz Cató
 Contador General
 (Sello)



INSTRUCCIONES QUE DEBEN CUMPLIRSE CON EL USO DE ESTE FORMULARIO

- PRIMERO: ESTE LIBRO DE FORMULARIOS DEBE LLENARSE EN ORIGINAL Y DOS COPIAS GÁRDARSE EL SIGUIENTE DESTINO: ORIGINAL: QUE SE CONSERVARÁ EN LA OFICINA PARA FORMAR SU PROPIO LIBRO DE CAJA EL CUAL DEBE EMPASTARSE POR PERÍODO DE TRES (3) OCHO (8) MESES, SEGÚN EL MOVIMIENTO; DUPLICADO: QUE SE ENVIARÁ DIRECTAMENTE AL DEPARTAMENTO DE FORMAS Y TALLERES Y/O DELEGACIÓN DE LA CONTRALORÍA GENERAL DE CUENTAS MENOS TARDIAMENTE DENTRO DE LOS PRIMEROS CINCO (5) DÍAS DEL MES SIGUIENTE AL QUE CORRESPONDA; TERCER COPIA: QUE SE ACOMPAÑARÁ A LA REMISIÓN DE CUENTAS DEL MES CORRESPONDIENTE SEGÚN ARTÍCULO 8 ACUERDO N. 4-16-2007.
- SEGUNDO: DE CADA ABONO QUE SE ANOTE POR CADA JUSTIFICADA DEBE DARSE A SUS TRES COPIAS EL MISMO DESTINO ANTES INDICADO, A FIN DE QUE NO SE PERDA LA CORRELATIVIDAD NUMÉRICA.
- TERCERO: CON EL MISMO ONTETO LOS EGRESOS SE ANOTARÁN EN LAS HOJAS SIEMPRE A LAS QUE SE USAN PARA OPERACIONES DE EGRESO, TENIENDO EN CUENTA SOLAMENTE NO LLENAR LAS COLUMNAS NÚMEROS 1, 4 Y 5 DEL FRONTE DE LAS PRIMAS SALVO LAS OPERACIONES QUE SON FORMA TOLA PARA REMISIÓN DE FONDO AL BANCO DE GUATEMALA, EN ESTE CASO SI DEBEN LLENARSE LAS MENCIONADAS COLUMNAS CON LAS NUMERACIONES USADAS DEL LIBRO FORMULARIO.
- CUARTO: LOS FORMULARIOS USADOS PARA RECLUTACIONES DEBEN LLENARSE INMEDIATAMENTE DESPUÉS DE LA EMISIÓN DE LA OFERTA DE TRABAJO EN LAS COLUMNAS 1, 4 Y 5 DEL FRONTE INCLUYENDO LOS ANEXOS PARA NO INTERROMPER LA SECUENCIA NUMÉRICA.

1. RESULTADO DEL ARQUEO:

EFFECTIVO Q.
 DOCUMENTOS DE ABONO
 DEPÓSITOS EN BANCOS

SUMA IGUAL AL SALDO DE CAJA Q.

2. DESCOMPOSICIÓN DEL SALDO DE CAJA:

PRIMAS DE FIANZA Q.
 IMPUESTO SOBRE NOMBRAMIENTOS
 IMPUESTO DE TIMBRE Y PAPEL SELLADO
 IMPUESTO SOBRE AGUARDIENTE Y LICORES
 CUOTAS DEL "I.G.S.B."
 DEPÓSITOS VARIOS
 DEPÓSITOS JUDICIALES
 DEPÓSITOS MUNICIPALES
 RETENCIÓN IMPUESTO SOBRE LA RENTA
 FONDOS DE PREVISION MILITAR
 BANCO DEL TRABAJADOR

DISPONIBILIDAD Q.
 TOTAL

CORRECCIONES: (*)

**RESUMEN DE FORMULARIOS USADOS Y OPERADOS EN CAJA
 CUYOS CODOS SE REMITEN CON LA CUENTA CORRESPONDIENTE**

**FORMULARIOS EN EXISTENCIA
 PARA EL SIGUIENTE MES**

1 FORMA No.	2 DESIGNACIÓN	3 4 NUMERACIÓN		5 CANTIDAD DE HOJAS	6 7 NUMERACIÓN		8 CANTIDAD DE HOJAS
		DEL No.	AL No.		DEL No.	AL No.	

Ve. Bó.

FECHA

31 DE DICIEMBRE DE 2019



Maria Gabriela Lima Samayoa
 JEFE
 María Gabriela Lima Samayoa
 Presidente y Representante Legal

FUNDAORTO

FUNDACIÓN GUATEMALTECA AMERICANA
 DE CIRUGÍA ORTOPÉDICA AVANZADA
 BLVD. VISTA HERMOSA 25-19, V.H. 1, 2, 15
 TELÉFONO: 2385-3570

Otto Daniel Alz Catú
 CONTADOR
 Lic. Otto Daniel Alz Catú
 Contador General



INSTRUCCIONES QUE DEBEN CUMPLIRSE CON EL USO DE ESTE FORMULARIO

PRIMERO: ESTE TIPO DE FORMULARIOS DEBE USARSE EN ORIGINAL Y DOS COPIAS UNIDAS EL SIGUIENTE DESTINO: ORIGINAL QUE SE CONSERVARA EN LA OFICINA PARA FORMAR EL PRONO LIBRO DE CUIR EL CUAL DEBE ENTREGARSE POR PERIODO DE TRES A SEIS MESES, SEGUN EL MONITORIO OPLUSADO; QUE SE ENVIARA DIRECTAMENTE AL DEPARTAMENTO DE FORMAS Y TALENTO Y/O DELEGACION DE LA CONTADORA GENERAL DE CUENTAS MENSUALMENTE DENTRO DE LOS PRIMEROS CINCO DIAS DEL MES SIGUIENTE AL QUE CORRESPONDA, TRIPLICADO, QUE SE ADELANTARA A LA RENOVACION DE CUENTAS DEL MES CORRESPONDIENTE SEGUN ARTICULO 8 ACUERDO No. 4-19-2017.

SEGUNDO: DE CADA LIBRO QUE SE ANOTE POR CADA JUSTIFICACION DEBE DARSE A SUS TRES CUERPOS EL MISMO DESTINO ANTES MENCIONADO, A FIN DE QUE NO SE PERDA LA CORRELACION NUMERICA.

TERCERO: CON EL MISMO OBJETO LOS USUARIOS DE ANOTARAN EN LAS HOJAS SIGUIENTES A LAS QUE SE USAN PARA OPERACIONES DE NEGOCIO, TENDIENDO EN CUENTA SOLAMENTE NO LLENAR LAS COLUMNAS 16, 17, 18 Y 19 DEL FRENTE DE LAS MISMAS, SALVO LAS ORINAS QUE USAN FORMA 100A PARA REMITAS DE FONDO AL BANCO DE GUATEMALA. EN ESTE CASO SI DEBEN LLENAR LAS MENCIONADAS COLUMNAS CON LAS NUMERACIONES USADAS DEL ALICUO FORMULARIO.

CUARTO: LOS FORMULARIOS USADOS PARA RESERVAIONES DEBEN ANOTARSE EN PARALELO ORDEN CORRELATIVO EN LAS COLUMNAS 1 A 4 Y 5 DEL FONTE, DELIBERADO LOS ANILADOS PARA NO INTERUMPER LA SECUCION NUMERICA, FORMANDO A LA DERECHA EN LA COLUMNA 6 LA PALABRA ANILADO Y ADESBARLOS A LAS CUENTAS CORRESPONDIENTES.

ORIGINAL
SE CONSERVARA EN LA
OFICINA PARA FORMAR SU
PROPIO LIBRO DE CAJA.

OFICINA: Fundación Guatemalteco Americana de Cirugía Ortopédica Avanzada (FLNDAORTO)
LUGAR: Blvd. Vista Hermosa V.H.I 25-19 Zona 15, Edificio Multimédica, Nivel 15, Oficina 1510
DEPARTAMENTO: Guatemala / Cuentadancia F1-83 / Teléfono: 2385-3570 / (Cantidades en quetzales)
CAJA: **EGRESOS**

(INGRESOS O EGRESOS)

CORRESPONDIENTE AL MES DE:

DICIEMBRE 2010

1	2	3	4	5	6	7
DÍA	CUENTAS, CONCEPTOS Y NÚMERO DE COMPROBANTE	FORMA	NUMERACIONES USADAS		SUMAS PARCIALES	SUMAS TOTALES
		No.	DEL No.	AL No.		
	VIENEN DISPONIBLE					292,014.66
	EGRESOS CUENTA BANCARIA G&T CONTINENTAL No. 013-0086777-0					
12	3591 Factura Serie 3B7ACCCDC No. 779241889; Serie Honorarios profesionales 41ABCEE2 No. 05620250; Serie 79053CE5 No. médicos por cirugía 4247864386; Serie B96761E6 No. 3763554723; Serie 48DADER9 No. 3175360650; Serie DAD7AE79 No. 950616426; Serie 807694F2 No. 2944419880; Serie 043B4276 No. 1099120699; Serie 614E922B No. 397364145; Serie ED68C2C6 No. 532366247; Tesorería Nacional				10,900.91	
12	3591 Factura Serie 6DDA4816 No. 475938073; Serie Honorarios profesionales 96892549 No. 3238874716; Serie F3C81AAB No. médicos por consultas 2075021224; Serie AF682DF0 No. 3262464655; Tesorería Nacional pre y post operatorias				500.00	
12	3591 Factura Serie 62507D6A No. 1632651376; Serie Servicios técnicos y 343425F8 No. 3441483D8; Serie 533155AE No. profesionales no médicos 4014884475; Serie C3386142 No. 1671711879; Tesorería Nacional				4,217.40	
12	3591 Factura Serie C No. 0475; Tesorería Nacional Fisioterapia y rehabilitación en clínica				400.00	
12	3591 Factura Serie C No. 0473; Tesorería Nacional Fisioterapia y rehabilitación hospitalaria				340.00	
12	3591 Recibo de planilla No.0895; 0896; 0897; 0899; Sueldos Tesorería Nacional				381.92	
12	3592 Factura Serie AZA0386B No. 2655340606; Serie Exámenes de diagnóstico 10E85FCE No. 2489742518; Tecnicam de Guatemala, S.A.				414.00	
13	3593 Factura Serie 61D5D1C7 No. 1054623930; Serie Prótesis y materiales de 1316ACEE No. 3144859066; Serie 92E27429 No. osteosíntesis 19C8980995; Serie 82ASEB06 No. 293031095; Serie 3B1E3174 No. 3027367853; Serie 19B79172 No. 1780695532; Serie BEAD95C5 No. 3271180488; Servicio Quirúrgico, S.A.				108,259.48	
13	3594 Factura Serie 1FD2C057 No. 4126888956; Lilia Iveth Servicios técnicos y Martínez Noack profesionales no médicos				24,381.61	
13	3595 Factura Serie A6F2CD08 No. 3651176524; Claudia Servicios técnicos Elizabeth Mández Manassa profesionales no médicos				24,122.77	
13	3596 Factura Serie D02EC004 No. 30034218; Otto Daniel Servicios técnicos y Atz Cató profesionales no médicos				23,883.93	
13	3597 Factura Serie 5CE3AF6 No. 326352765; Astrid Noelia Servicios técnicos y Roldán Jiménez profesionales no médicos				17,884.29	
13	3598 Factura Serie 195B22FD7 No. 705577726; Sonia Servicios técnicos y Elizabeth Hernández Guerra profesionales no médicos				19,800.00	
13	3599 Factura Serie A No. 000011; Ana Gabriela Rodríguez Servicios técnicos y Rodríguez profesionales no médicos				4,375.00	
14	3600 Factura Serie C8B07483 No. 2104905506; Telefonos Comunicaciones Celulares, S.A.				2,548.84	
15	3601 Factura Serie C21CC351 No. 86460285; Leiser Honorarios profesionales Marco Tullio Mazarzagos Contreras médicos por consultas especializadas y evaluaciones pre y post operatorias				224.00	
15	3601 Factura Serie 4202DE39 No. 1994672763; Leiser Honorarios profesionales Marco Tullio Mazarzagos Contreras médicos por cirugía				2,240.00	
15	3602 Factura Serie AFF96167 No. 1952488837; Carlos Honorarios profesionales Guillermo Clavería Martínez médicos por consultas especializadas y evaluaciones pre y post operatorias				1,344.00	
15	3603 Factura Serie EE1691C2 No. 1295992237; Jorge Honorarios profesionales Guillermo Clavería Díaz médicos por consultas especializadas y evaluaciones pre y post operatorias				3,103.00	
16	3604 Factura Serie C No. 0484; Marta Esperanza Galvez Fisioterapia y rehabilitación en Contreras clínica				5,902.00	
16	3605 Recibo de planilla No. 0915; Iris Janeth Avendaño Sueldos Chilay				6,364.29	
16	3606 Recibo de planilla No. 0916; Juan José López Batz Sueldos				3,343.02	
16	3607 Recibo de planilla No. 0917; Víctor Alberto López Sueldos Hernández				4,590.87	
16	3608 Recibo de planilla No. 0918; Víctor Alberto López Sueldos Hernández				836.92	

DOCUMENTO NUMERADO EN LA OFICINA DE TRAMITACIÓN DE EXPEDIENTES DE LA OFICINA GENERAL DE ADMINISTRACIÓN Y FINANZAS DE LA FUNDACIÓN GUATEMALTECA AMERICANA DE CIRUGÍA ORTOPÉDICA AVANZADA (FLNDAORTO) EL 28/12/2010 A LAS 15:00 HORAS.

1. RESULTADO DEL ARQUEO:
 EFECTIVO _____ Q.
 DOCUMENTOS DE ABONO _____
 DEPÓSITOS EN BANCOS _____

SUMA IGUAL AL SALDO DE CAJA _____ Q.

2. DESCOMPOSICIÓN DEL SALDO DE CAJA:

PRIMAS DE FIANZA _____ Q.
 IMPUESTO SOBRE NOMBRAMIENTOS _____
 IMPUESTO DE TIMBRE Y PAPEL SELLADO _____
 IMPUESTO SOBRE AGUARDIENTE Y LICORES _____
 CUOTAS DEL "I.G.S.S." _____
 DEPÓSITOS VARIOS _____
 DEPÓSITOS JUDICIALES _____
 DEPÓSITOS MUNICIPALES _____
 RETENCIÓN IMPUESTO SOBRE LA RENTA _____
 FONDOS DE PREVISION MILITAR _____
 BANCO DEL TRABAJADOR _____

DISPONIBILIDAD Q.
 TOTAL Q.

CORRECCIONES: (*)

RESUMEN DE FORMULARIOS USADOS Y OPERADOS EN CAJA
 CUYOS CODOS SE REMITEN CON LA CUENTA CORRESPONDIENTE

FORMULARIOS EN EXISTENCIA
 PARA EL SIGUIENTE MES

1 FORMA No.	2 DESIGNACIÓN	3 NUMERACIÓN		5 CANTIDAD DE HOJAS	6 NUMERACIÓN		8 CANTIDAD DE HOJAS
		DEL No.	AL No.		DEL No.	AL No.	

Va. Bo. FECHA 31 DE DICIEMBRE DE 2019



Gabriela Lima
 JEFE

María Gabriela Lima Serrano
 Presidente y Representante Legal

(Sello)

FUNDAORTO
 FUNDACIÓN GUATEMALTECA AMERICANA
 DE CIRUGIA ORTOPÉDICA AVANZADA
 BLVD. VISTA HERMOSA 25-19, V.H. I.Z. 15
 TELÉFONO: 2585-3570

CONTADOR
 Lic. Otto Daniel Alz Cado
 Contador General

(Sello)



INSTRUCCIONES QUE DEBEN CUMPLIRSE CON EL USO DE ESTE FORMULARIO

- PRIMERO: ESTE JEHO DE FORMULARIOS DEBE LLEVARSE EN ORIGINAL Y DOS COPIAS ANEXAS EL MISMO DÍA: ORIGINAL QUE SE CONSERVARÁ EN LA OFICINA PARA FORMAR SU PROPIO LIBRO DE CAJA EL CUAL DEBE EMITIRSE POR PERÍODO DE TRES A SEIS MESES, SEGUN EL MOVIMIENTO SURTIENDO QUE SE ENVIARA DIRECTAMENTE AL DEPARTAMENTO DE FORMAS Y TALENTO HUMANO DELEGACIÓN DE LA CONTRALORIA GENERAL DE CUENTAS IGUALMENTE DENTRO DE LOS PRIMEROS CINCO DIAS DEL MES SIGUIENTE AL QUE CORRESPONDA, TRIPLICADO QUE SE ACOMPAÑARA A LA REVISION DE CUENTAS DEL MES CORRESPONDIENTE SEGUN ARTICULO 8 ACUERDO No. A-19-2007.
- SEGUNDO: DE CADA JEHO QUE SE AMBLE POR CAJA JUSTO CADA DEBE DARSE A LOS TRES DIAS DESPUES EL MISMO DESTINO ABRAS INDICADO, A FIN DE QUE NO SE PERIA LA CORRELATIVIDAD NUMERICA.
- TERCERO: CON EL MISMO OBJETO LOS COPIOS DE AMONTAR EN LAS HOJAS SIGUIENTES A LAS QUE SE USAN PARA OPERACIONES DE INGRESO, TENIENDO EN CUENTA SOLAMENTE HOJAS LAS COLUMNAS NUMEROS 3, 4 Y 5 DEL FRENTE DE LAS MISMAS, SALVO LAS ORCINAS QUE USAN FORMAS A FIN DE REEMPLAZAR DE POSICION AL BANCO DE GUATEMALA EN ESTE CASO SE DEBEN LLENAR LAS MENCIONADAS COLUMNAS CON LAS NUMERACIONES USADAS DEL ALICUDO FORMULARIO.
- CUARTO: LOS FORMULARIOS USADOS PARA RECALIFICACIONES DEBE NOTIFICAR EN SIGUIENTE ORDEN CORRELATIVO EN LAS COLUMNAS 4 Y 5 DEL FRENTE, INCLUYENDO LOS ANEXOS PARA NO INTERUMPER LA SECUNCIA NUMERICA, PONIENDO A LA DERECHA EN LA COLUMNA No. 3 LA FILA DEL ANEXO Y AGREGARLOS A LAS CUENTAS CORRESPONDIENTES.

ORIGINAL
SE CONSERVARA EN LA
OFICINA PARA FORMAR SU
PROPIO LIBRO DE CAJA.

OFICINA: Fundación Guatemalteca Americana de Cirugía Ortopédica Avanzada (FUNDAORTO)
LUGAR: Bvld. Vista Hermosa V.H. 25-19 Zona 15, Edificio Multimédica, Nivel 15, Oficina 1510
DEPARTAMENTO: Guatemala / Cuentaduría F1-83 / Teléfono: 2385-3570 / (Cantidades en quetzales)
CAJA: EGRESOS

(INGRESOS O EGRESOS)

CORRESPONDIENTE AL MES DE:

DICIEMBRE 2019

1	2	3	4	5	6	7
DÍA	CUENTAS, CONCEPTOS Y NÚMERO DE COMPROBANTE	FORMA	NUMERACIONES USADAS		SUMAS PARCIALES	SUMAS TOTALES
		No.	DEL No.	AL No.		
	VIENEN DISPONIBLE					19,715.83
	EGRESOS CUENTA BANCARIA G&T CONTINENTAL No. 018-0686777-0					
17	3509 Factura Serie C No. 0477; Serie C No. 0484; Fisioterapia y rehabilitación en clínica Teonería Nacional				700.00	
17	3509 Recibo de planilla No.0915; Tesorería Nacional Sueldos				75.59	
17	3509 Factura Serie 1FD2C057 No. 4125689006; Serie Servicios técnicos y ADF2CD08 No. 3851176524; Serie 002ECD04 No. profesionales no médicos 30034218; Serie 5CE3AF6 No. 328352765; Tesorería Nacional				4,217.40	
17	3509 Factura Serie EE1691C2 No. 1280062207; Tesorería Nacional Honorarios profesionales médicos por consultas especializadas y evaluaciones pre y post operatorias				145.00	
17	3509 Factura Serie BA7CCAC1 No. 1472283176; Serie Honorarios profesionales 4C349BAD No. 731398626; Serie 7CE28213 No. médicos por cirugía 3885846254; Serie 80F4CD47 No. 8942723; Tesorería Nacional				1,473.21	
17	3510 Factura Serie 4D903EFF No. 1516128217; Internet Telecomunicaciones de Guatemala, S.A.				748.99	
17	3511 Factura Serie A No. 70282; 70283; Hospital Hospitalización Ambulatorio Multimédica, S.A.				12,355.64	
	SUBTOTAL					19,715.83
	SALDO FINAL					0.00
	RESUMEN DE SALDOS DICIEMBRE DE 2019					
	Saldo al inicio del mes de DICIEMBRE DE 2019 (saldo final NOVIEMBRE DE 2019)					680,383.97
(+)	Ingresos					0.00
(-)	Egresos					680,383.97
	SALDO FINAL DICIEMBRE DE 2019					0.00
	LIQUIDACIÓN DEL SALDO DE CAJA CHICA (Q. 2,500.00)					
	Saldo inicial					2,500.00
	Factura Serie CAP1 No. 1572104; Serie 87F83AF1 No. 1813647815; Serie Alimentación para personal médico, TDM2288A No. 84104990; Serie 807F474C No. 122672007; Serie 740C83D4 de enfermería y administrativo No. 4172911462; Serie 8DA1909F No. 0799832266; Serie 95211165 No. 31933154; Serie CAP1 No. 1577413; Serie 0254D0C0 No. 3630008971.				544.00	
	Factura Serie FACE-63-FB133-001 No. 19000335269; Serie 878E81A0 No. Combustibles y lubricantes 87028071; Serie 50F7B4DD No. 2071100441; Serie 49F3945F No. 2402176143; Serie 5107005D No. 1892006714.				700.00	
	Factura Serie B No. 17220; Serie B No. 172767; Serie B No. 60527; Serie B Gaceta ratos de administración No. 173051; Serie A1 No. 49990; Serie B No. 502087; Serie B No. 503312; Serie B No. 113090; Serie B No. 174099; Serie B No. 503759; Serie E No. 60610; Serie C No. 385887; Serie A1 No. 74607; Serie B No. 179925; Serie P2 No. 109420; Serie B No. 179499; Serie B No. 370942; Serie B No. 177255; Serie B No. 177728; Serie B No. 60282; Serie B No. 170369; Rec. No. 447999; Serie B No. 006102; Serie B No. 179950; Serie C No. 157844; Serie P2 No. 107107; Serie B No. 106477; Serie A1 No. 66504; Serie B No. 179462; Serie B1 No. 048129; Serie B No. 54166; Serie P2 No. 107500; Serie B No. 180030; Serie B No. 181810; Serie B No. 180120; Serie B No. 183821; Serie B No. 183927; Serie C No. 386219; Serie B No. 184003; Serie B No. 510142; Serie B No. 184732; Serie B No. 378093; Serie PAR No. 5199; Serie No. 033943; Recibo I-0799007 de Serravallo; Serie B No. 185377; Serie P2 No. 108655.				678.00	
	Factura Serie FACE-63-01-101 No. 19000105309				578.00	
						2,500.00
	Total egresos caja chica					0.00
	SALDO FINAL CAJA CHICA					
	RESUMEN DE CUENTAS DICIEMBRE DE 2019					
	COSTOS DIRECTOS DE CIRUGÍA					
	Honorarios profesionales médicos por cirugía					55,281.10
	Fisioterapia y rehabilitación hospitalaria					3,028.00
	Personal de enfermería de apoyo					2,400.00
	Prótesis y materiales de osteosíntesis					108,259.48
	Hospitalización					275,374.20
	COSTOS INDIRECTOS DE CIRUGÍA					
	Sueldos					64,425.44
	Cuota patronal del IGS5					4,884.90
	Energía eléctrica					339.87
	Teléfonos					2,600.09
	Combustibles y lubricantes					700.00
	Arrendamiento de oficina, bodega y parqueo					14,377.50
	Gastos varios de administración					678.00
						748.99

No. 001794 Número de Gaceta: 84679 de Fecha: 13/06/2014. Oficina de Fecha: 28/12/2019. Saldo Final CAJA CHICA: 0.00. Saldo al inicio del mes de DICIEMBRE DE 2019 (saldo final NOVIEMBRE DE 2019): 680,383.97. Ingresos: 0.00. Egresos: 680,383.97. Saldo Final DICIEMBRE DE 2019: 0.00. Liquidación del Saldo de Caja Chica (Q. 2,500.00). Saldo Inicial: 2,500.00. Total egresos caja chica: 0.00. Saldo Final Caja Chica: 0.00. Resumen de Cuentas Diciembre de 2019. Costos Directos de Cirugía: Honorarios profesionales médicos por cirugía: 55,281.10; Fisioterapia y rehabilitación hospitalaria: 3,028.00; Personal de enfermería de apoyo: 2,400.00; Prótesis y materiales de osteosíntesis: 108,259.48; Hospitalización: 275,374.20. Costos Indirectos de Cirugía: Sueldos: 64,425.44; Cuota patronal del IGS5: 4,884.90; Energía eléctrica: 339.87; Teléfonos: 2,600.09; Combustibles y lubricantes: 700.00; Arrendamiento de oficina, bodega y parqueo: 14,377.50; Gastos varios de administración: 678.00; Otros: 748.99.

1. RESULTADO DEL ARQUEO:

EFFECTIVO	Q.	0.00
DOCUMENTOS DE ABONO		0.00
DEPÓSITOS EN BANCOS		0.00
<hr/>		
SUMA IGUAL AL SALDO DE CAJA	Q.	<u>0.00</u>

2. DESCOMPOSICIÓN DEL SALDO DE CAJA:

PRIMAS DE FIANZA	Q.	
IMPUESTO SOBRE NOMBRAMIENTOS		
IMPUESTO DE TIMBRE Y PAPEL SELLADO		
IMPUESTO SOBRE AGUARDIENTE Y LICORES		
CUOTAS DEL "I.G.S.S."		
DEPÓSITOS VARIOS		
DEPÓSITOS JUDICIALES		
DEPÓSITOS MUNICIPALES		
RETENCIÓN IMPUESTO SOBRE LA RENTA		
FONDOS DE PREVISIÓN MILITAR		
BANCO DEL TRABAJADOR		
<hr/>		
DISPONIBILIDAD		<u>0.00</u>
TOTAL	Q.	<u><u>0.00</u></u>

CORRECCIONES: (*)

**RESUMEN DE FORMULARIOS USADOS Y OPERADOS EN CAJA
CUYOS CODOS SE REMITEN CON LA CUENTA CORRESPONDIENTE**

**FORMULARIOS EN EXISTENCIA
PARA EL SIGUIENTE MES**

1 FORMA No.	2 DESIGNACIÓN	3 NUMERACIÓN DEL No.	4 AL No.	5 CANTIDAD DE HOJAS	6 NUMERACIÓN DEL No.	7 AL No.	8 CANTIDAD DE HOJAS
200-A-3	Movimiento de ingresos y egresos, del mes de diciembre de 2019	204	207	4	208	400	193
03-A2	Movimiento de recibos de ingresos, del mes de diciembre de 2019	—	—	—	640,303	640,350	48
1-H	Movimiento de ingresos a almacén y a inventario, del mes de diciembre de 2019	658,900	658,900	1	658,901	658,900	0
1-H	Movimiento de ingresos a almacén y a inventario, del mes de diciembre de 2019	742,351	742,353	3	742,354	742,450	97

Vo. Bo.

FECHA

31 DE DICIEMBRE DE 2019

Gabriela Lima

JEFE

María Gabriela Lima Samayoa
Presidente y Representante Legal

(Sello)

FUNDAORTO

FUNDACIÓN GUATEMALTECA AMERICANA
DE CIRUGÍA ORTOPÉDICA AVANZADA
BLVD. VISTA HERMOSA 25-19, V.H. I. Z. 15
TELÉFONO: 2385-3570

CONTADOR

Lic. Otto Daniel Atz Cato
Contador General

(Sello)



INSTRUCCIONES QUE DEBEN CUMPLIRSE CON EL USO DE ESTE FORMULARIO

PRIMERO: ESTE ARREGLO DE FORMULARIOS DEBE LLENARSE EN ORIGINAL Y DOS COPIAS DANDOSE EL SIGUIENTE DESTINO: ORIGINAL QUE SE CONSERVARÁ EN LA OFICINA PARA FORMAR SU LIBRO DE CAJAS, CUAL DEBE EMPASTARSE POR FUERZA DE TRES A SEIS HOJAS, SEGÚN EL MOVIMIENTO; Duplicado: QUE SE ENVIARÁ DIRECTAMENTE AL DEPARTAMENTO DE FIRMAS Y TACIADOS Y/O COLECCIÓN DE LA CONTABILIDAD GENERAL DE CUENTAS MENSUALMENTE DENTRO DE LOS PRIMEROS CINCO DÍAS DEL MES SIGUIENTE AL QUE CORRESPONDA; TERCERADO: QUE SE ACOMPAÑARÁ A LA REMISIÓN DE CUENTAS DEL MES CORRESPONDIENTE SEGÚN ARTÍCULO 8 ACUERDO No. A-19-2007.

SEGUNDO: DE CADA ARREGLO QUE SE ANALICE POR CADA AUTENTICADA DEBE DARSE A SUS TRES COPIAS EL MISMO DESTINO ANTES INDICADO, A FIN DE QUE NO SE PERDAN LA CORRELATIVIDAD MENSUAL.

TERCERO: CON EL MISMO OBJETO LOS FORMULARIOS SE ANOTARÁN EN LAS HOJAS SIGUIENTES A LAS QUE SE USAN PARA OPERACIONES DE INGRESO, TENIENDO EN CUENTA SOLOMENTE NO LLENAR LAS COLUMNAS NÚMEROS 1, 4 Y 5 DEL FRETE DE LAS MISMAS, SALVO LAS OPERACIONES QUE USAN FORMA 109-A PARA REMESAS DE FONDOS AL BANCO DE GUATEMALA, EN ESTE CASO SE DEBEN LLEVAR LAS MENCIONADAS HOJAS CON LAS NUMERACIONES USADAS DEL SIGUIENTE FORMULARIO.

CUARTO: LOS FORMULARIOS USADOS PARA REGULARIZACIONES DEBEN INCLUIRSE EN ORDEN CORRELATIVO EN LAS COLUMNAS 1, 4 Y 5 DEL FRETE, INCLUYENDO LOS ANILLOS PARA NO INTERFERIR LA SECUENCIA NUMÉRICA.



FUNDAORTO

FUNDACIÓN GUATEMALTECO AMERICANA DE CIRUGÍA ORTOPÉDICA AVANZADA -FUNDAORTO-

Bldv. Vista Hermosa V.H.I. 75-19 Zona 15, Edificio Multimédica, Nivel 15, Oficina 1510

Correo: fundaoorto@hotmail.com / Telefonos: 2385-3570 / 5357-0846

Descripción de cheques emitidos durante el mes de Diciembre 2019

Categoría de Gasto	No. de Cheque	Fecha	Monto del Cheque Q.	No. de Factura	Fecha de Factura	Monto Factura Q.	Nombre del Proveedor	Descripción del Gasto
de cirugía	3559	03/12/2019	9,069.50	Factura Serie B No. 35667	02/12/2019	9,069.50	Invermedics, S.A.	Arrendamiento de oficina, ubicada en el Blvd. Vista Hermosa V.H.I. 25-19 Zona 15, Edificio Multimédica, Nivel 15, Oficina 1510 y parqueo en el sótano del Edificio Multimédica, para vehículo tipo Microbús Mercedes Benz, placa No.707 BZI, a correspondientes al mes de diciembre 2019.
reparaciones de	3559	03/12/2019	2,000.00	Factura Serie B No. 35667	02/12/2019	2,000.00	Invermedics, S.A.	Mantenimiento de oficina (1510), durante el mes de diciembre 2019.
de oficina, bodega y	3560	03/12/2019	1,108.00	Factura Serie A No. 0962	02/12/2019	1,108.00	Maria Maria Isabel Amistha Springmuhl	Arrendamiento de parqueo para vehículo tipo Panel Caddy Wagen Placa No. 812 BQV, correspondiente al mes diciembre 2019 en el sótano 1 del Edificio Multimédica.
de rehabilitación en clínica	3562	03/12/2019	8,988.00	Factura Serie C No. 0477	02/12/2019	8,988.00	Marta Esperanza Gálvez Contreras	Servicios de fisioterapia en clínica prestados a los siguientes pacientes: Magdalena de Jesús Canal, Irene Migoya Ché, M. Estrada Cuevas, Ewelinger Gregoria López, Maura Campos Corado, Rita Beatriz Chávez Balcarcel, Heidy Celeste Arriaza Albertina Velásquez Tobar, Dora Luz Caceres Morales, Gladys Marisol Alvarado, Cristina Caal, María Aguiare Pú, Ruth Nohe Vásquez Garón, José Antonio Solares de la Roca, Fernando T Noj, Marco Antonio Ferrera, Jorge Antonio Pereira Tello, María Aydesé Rodas Palacios, Wilfredo Antonio Acevedo, María Graciela Donis Diéguez, Olga Leticio del Cid González, Nicolás Abraham Quielú, Josefa Contreras Pérez, Sabino López Viceri Magdalena de Jesús Canal, Anabella Ramírez Castro, Elvira Esperanza Cerma, Zury Melissa Tesagui, Gladys Marisol Alvarado María Formilina López Puluc, Josefa Rosario Hernández, Mariana de Jesús Sagastume, Dora Marina Coc Yup, Benjamín Pérez Schiec, Josefina Gómez Mazariegos, Marco Antonio Fuentes León, Carlota Herlinda Manroy, Ana Lucrécia Hernández, En Adalinda Escobar, Miria Magallí Guerra de Ramírez, Telma L Arredondo, Albertina Velásquez Tobar, Marcia Estrada Cuevas Elena López Domingo, Gessi Noemí Cruz Monterroso, María Eugenia Lorenzana, Karen Aracely Tarax Tarax, Domingo Acrytano López, Roselia del Carmen Ochoa, María Aguiare Cristina Caal, José Benjamín Vásquez, Sergio Aníbal González Beteta, Velinda Angelica Escobar, Nicolás Abraham Quielú, Marina Duque

Descripción de cheques emitidos durante el mes de Diciembre 2019

No. de Gasto	No. de Cheque	Fecha	Monto del Cheque Q.	No. de Factura	Fecha de Factura	Monto Factura Q.	Nombre del Proveedor	Descripción del Gasto
	3564	03/12/2019	2,475.00	Recibo de planilla No. 0901	03/12/2019	2,475.00	Glenda Beatriz Avendaño Chitay	Bono 14 correspondiente de julio a diciembre 2019, como Asistente Administrativa I
	3565	03/12/2019	3,387.50	Recibo de planilla No. 0902	03/12/2019	3,387.50	Iris Janeth Avendaño Chitay	Bono 14 correspondiente de julio a diciembre 2019, como Enfermera
	3566	03/12/2019	3,000.00	Recibo de planilla No. 0903	03/12/2019	3,000.00	Maria Andrea Seleste Esteban Véliz	Bono 14 correspondiente de julio a diciembre 2019, como Asistente de Contabilidad II
	3567	03/12/2019	1,750.00	Recibo de planilla No. 0904	03/12/2019	1,750.00	Juan José López Batz	Bono 14 correspondiente de julio a diciembre 2019, como Piloto Mensajero
	3568	03/12/2019	4,250.00	Recibo de planilla No. 0905	03/12/2019	4,250.00	Victor Alberto López Hernández	Bono 14 correspondiente de julio a diciembre 2019, como Asistente de Contabilidad I
	3569	03/12/2019	4,950.00	Recibo de planilla No. 0908	03/12/2019	4,950.00	Glenda Beatriz Avendaño Chitay	Aguinaldo correspondiente al año 2019, como Asistente Administrativa I
	3570	03/12/2019	6,775.00	Recibo de planilla No. 0909	03/12/2019	6,775.00	Iris Janeth Avendaño Chitay	Aguinaldo correspondiente al año 2019, como Enfermera
	3571	03/12/2019	6,000.00	Recibo de planilla No. 0910	03/12/2019	6,000.00	Maria Andrea Seleste Esteban Véliz	Aguinaldo correspondiente al año 2019, como Asistente de Contabilidad II
	3572	03/12/2019	3,500.00	Recibo de planilla No. 0911	03/12/2019	3,500.00	Juan José López Batz	Aguinaldo correspondiente al año 2019, como Piloto Mensajero
	3573	03/12/2019	8,500.00	Recibo de planilla No. 0912	03/12/2019	8,500.00	Victor Alberto López Hernández	Aguinaldo correspondiente al año 2019, como Asistente de Contabilidad I
	3574	05/12/2019	1,375.35	Recibo DR-182-1 No. 2376004	05/12/2019	1,375.35	Banco G&T Continental	Compra de cheque de caja a nombre de Instituto Guatemalteco de Seguridad Social por reporte de cuota laboral IGSS, correspondiente al mes de noviembre 2019.
655	3574	05/12/2019	3,038.28	Recibo DR-182-1 No. 2376004	5/12/19	3,038.28	Banco G&T Continental	Compra de cheque de caja a nombre de Instituto Guatemalteco de Seguridad Social por reporte de cuota patronal IGSS, correspondiente al mes de noviembre 2019.
oficina, bodega y	3575	05/12/2019	4,200.00	Factura Serie A No. 000735	03/12/2019	4,200.00	Rocadura, S.A.	Subarrendamiento de Bodega No. 5, ubicada en 20 calle 26-80, zona 10, correspondiente al mes de diciembre 2019
reparaciones de	3575	05/12/2019	800.00	Factura Serie A No. 000735	03/12/2019	800.00	Rocadura, S.A.	Mantenimiento de bodega No. 5, ubicada en 20 calle 26-80, zona 10, correspondiente al mes de diciembre 2019
	3576	05/12/2019	341.25	Factura Serie H No. 000907	04/12/2019	341.25	Hexa, S.A.	Servicio telefónico correspondiente al mes de noviembre 2019 No. 2385-3570, por atención a pacientes y uso administrativo

Descripción de cheques emitidos durante el mes de Diciembre 9

Fecha de Gasto	No. de Cheque	Fecha	Monto del Cheque Q.	No. de Factura	Fecha de Factura	Monto Factura Q.	Nombre del Proveedor	Descripción del Gasto
	3578	05/12/2019	944.60	Recibo de planilla No. 0913	06/12/2019	944.60	Glenda Beatriz Avendaño Chitay	Sueldo correspondiente al período comprendido del 01 al 31 de diciembre de 2019, como Asistente Administrativa I
	3579	10/12/2019	1,907.42	Recibo de planilla No. 0914	06/01/2020	1,907.42	María Andrea Sebeste	Sueldo correspondiente al período comprendido del 01 al 31 de diciembre de 2019, como Asistente de Contabilidad II
	3580	10/12/2019	339.87	Factura Serie BZ No. 151687960	05/12/2019	339.87	Empresa Eléctrica de Guatemala, S.A.	Consumo de energía eléctrica en oficina 1310, durante el mes de noviembre 2019
servicios médicos por consultas y post operatorias	3581	11/12/2019	896.00	Factura Serie BC91C2E2 No. 838420445	09/12/2019	896.00	Pablo Fernando Roque Sosa	Servicios médicos prestados por consultas postoperatorias realizadas a los siguientes pacientes: Ruth Nohemy Vásquez Girón de Alarcón, José Antonio Solares de la Roca, Asunción Leonor Gutierrez Bran de Escobar, Katerin Celeste Miche Pérez Ana María Contreras, Mirian Aluz Flores Winter, Argentina Dubón Flores, María Melis Sagastume Urzua, Juana Ibsalan Ramírez, durante el mes de noviembre 2019.
servicios médicos por consultas y post operatorias	3591	12/12/2019	505.00	Factura Serie 6DDA4816 No. 475939073; Serie 95892549 No. 3238874716; Serie F3CB1A4B No. 2075021224; Serie AF6B7DFO No. 3262464655	12/12/2019	505.00	Tesorería Nacional	ISR retenido por servicios médicos por consultas
servicios médicos por consultas y post operatorias	3591	12/12/2019	4,217.40	Factura Serie E2507D8A No. 1632651376; Serie 343425F8 No. 344148308; Serie 533156AE No. 4014884475; Serie C9386142 No. 1671711879	12/12/2019	4,217.40	Tesorería Nacional	ISR retenido por servicios profesionales
servicios médicos por consultas y post operatorias	3591	12/12/2019	381.92	Recibo de planilla No.0895; 0896; 0897; 0899	12/12/2019	381.92	Tesorería Nacional	ISR retenido a empleados
servicios médicos por consultas y post operatorias	3592	12/12/2019	414.00	Factura Serie A2A0386B No. 2655340808; Serie 10E85FCE No. 2469742515	03/12/2019	414.00	Tecniscan de Guatemala, S.A.	Elaboración de rayos x realizados a los siguientes pacientes Aurelina Consuelo Rodas Manzoni y María Adelina Cifuentes Funes.
servicios médicos por consultas y post operatorias	3594	13/12/2019	24,361.61	Factura Serie 1FD2C057 No. 4126689856	13/12/2019	24,361.61	Ligia Iveth Martínez Noack	Servicios profesionales prestados como Gerente General, durante el mes de diciembre 2019.
servicios médicos por consultas y post operatorias	3595	13/12/2019	24,122.77	Factura Serie A6F2CD08 No. 3851176524	13/12/2019	24,122.77	Claudia Elizabeth Méndez Meneses	Servicios profesionales prestados como Gerente de Administración y de Recursos Humanos, durante el mes de diciembre 2019.
servicios médicos por consultas y post operatorias	3596	13/12/2019	23,883.93	Factura Serie D02FCD04 No. 30034218	13/12/2019	23,883.93	Otto Daniel Alc. Catú	Servicios profesionales prestados como Gerente Financiero Contador General, durante el mes de diciembre 2019.
servicios médicos por consultas y post operatorias	3597	13/12/2019	17,884.29	Factura Serie 5CE3AF6 No. 328352765	13/12/2019	17,884.29	Astrid Noelia Roldán Jiménez	Servicios profesionales prestados como Asistente de Gerencia durante el mes de diciembre 2019.
servicios médicos por consultas y post operatorias	3598	13/12/2019	19,800.00	Factura Serie 195822F07 No. 705577728	13/12/2019	19,800.00	Sonia Elizabeth Hernández Guerra	Servicios legales profesionales prestados durante el mes de diciembre 2019.
servicios médicos por consultas y post operatorias	3599	13/12/2019	4,375.00	Factura Serie A No. 000011	13/12/2019	4,375.00	Ana Gabriela Rodríguez Rodríguez	Servicios prestados como Asistente Administrativa II, durante el mes de diciembre 2019.
servicios médicos por consultas y post operatorias	3600	16/12/2019	2,548.84	Factura Serie C8807483 No. 2108905506	11/12/2019	2,548.84	Comunicaciones Celulares, S.A.	Servicio telefónico correspondiente a al mes de noviembre 2019, por atención a pacientes y uso administrativo.
servicios médicos por consultas y post operatorias	3601	16/12/2019	224.00	Factura Serie C21CC351 No. 86460285	13/12/2019	224.00	Leisor Marco Tulio Mazariegos Contreras	Servicios médicos por evaluación preoperatoria realizada al paciente: Fernando José Vázquez Cabrera

Desglose de cheques emitidos durante el mes de Diciembre/ 9

Categoría de Gasto	No. de Cheque	Fecha	Monto del Cheque Q.	No. de Factura	Fecha de Factura	Monto Factura Q.	Nombre del Proveedor	Descripción del Gasto
Servicios médicos por consultas y postoperatorias	3602	16/12/2019	1,344.00	Factura Serie AFF96167 No. 1952468837	15/12/2019	1,344.00	Carlos Guillermo Claverie Martínez	Servicios médicos por consultas especializadas realizadas a los siguientes pacientes: Pablo Misdriel García Castillo, Aurelina Consuelo Rodas Menzón, Carmen Yamara López González; consultas postoperatorias realizadas a los siguientes pacientes: Ligia Amanda Sigüenza López, María Aydredé Rodas Palacios, Lidaura de Jesús Girón Méndez, Flor Alicia Cabrera Alias, Irma Hortensia Arévalo Henríquez, María Esperanza Arévalo Enríquez, Sonia Elizabeth Guzmán Bolaños, Rita Beatriz Chávez Balcarón, Anibal René Hernández Rosales, durante el mes de diciembre 2019.
Servicios médicos por consultas y postoperatorias	3603	16/12/2019	3,103.00	Factura Serie EE1691C2 No. 1295992237	15/12/2019	3,103.00	Jorge Guillermo Claverie Díaz	Servicios médicos por consultas especializadas realizadas a los siguientes pacientes: Walter Anibal Fueceterm, Ángel Roberto Arená, Telma Marisol Espinoza, Juana María Mogollón Chacabaz, Josefina Herrera Alvarado, Ingrid Milreya Arias Duarte, Osca Neftalí Vargas, Leonardo Augusto Abadillo, Johnathan Gabriel Ramos, Rosalinda Zelaña López, Jacqueline Sofía Ochoa, María Eugenia Gutiérrez Urias, Gertrudis Iraeta Hernández, Elsa Yolanda Herrera, Gerardina Córdón Esquivel, Jesús Antonio Enríquez Ruiz, María Luisa Donis de Campos; consultas postoperatorias realizadas a los siguientes pacientes: Florentina Chun Chávez, Anabela Ramírez Castro, Kimberly Maholy Alejo Ovalle, Yaquelin Aracely Corado Santiago, Irma Yolanda Zepeda Ramos, Asuena Leonor Genovez, Dorcas Ávila Camey, Bonifacio Carcamo López, Dora Marina Coc Yup, Olga Maritza Jordán Lemus, María de Jesús Muñoz Pérez, María Graciela Donis Diéguez, durante el mes de diciembre 2019.
Hospitalización en clínica	3604	16/12/2019	5,992.00	Factura Serie C No. 0484	16/12/2019	5,992.00	Marta Esperanza Galvez Contreras	Servicios de fisioterapia en clínica prestados a los siguientes pacientes: Mardía Estrada Cuevas, Sergio Anibal González, José Benjamín Vásquez, Elsa Marina Duque Donis, Dora Marina Cordero Yup, María Aydredé Rodas Palacios, Rita Beatriz Chávez Balcarón, Jorge Antonio Pereira Tello, Maura Campos Corado, María Fernanda López Puluc, Francisca Muñoz Sandoval, Florentina Chacabaz, Marcia Estrad Cuevas, Esvelinger Gregorio López, Albertina Velásquez Tobar, Fernando José Valdez Cabrera, Velinda Angelica Escobar, Wilfredo Antonio Acevedo, Horacio García Ambrósio, Ester Ermely Aguirre y Aguirre, Lucía Mary Salguero, Fernando Tepeh Neji, María Consuelo López, Cruz Agüero, Marco Antonio Mianzo Juárez, María Aguilar Pu, Irma Hortensia Arévalo, María Esperanza Arévalo, Cristina Casal, Zulema Marisol Alvarado, Carmen Adali Gamarro, Emma Natalia Cumarumay, Elsa Marina Duque Donis, Hilda de Jesús Ortega y la Familia Reyna Elizabeth Valdes Chiguá, Sergio Anibal González Betet Maura Campos Corado,

Descripción de cheques emitidos durante el mes de Diciembre 2019

No. de Gasto	No. de Cheque	Fecha	Monto del Cheque Q.	No. de Factura	Fecha de Factura	Monto Factura Q.	Nombre del Proveedor	Descripción del Gasto
								Evelinger Gregoria López, Sara de Jesús Letona, Dante María Basaglia, Velinda Angelica Escobar, Maura Campos Corado, El Marina Duquet Donis, Aura Lucrecia Hernández, Sonia Elizabeth Guzmán, Velinda Angelica Escobar, Wilfredo Antonio Acevedo María Consuelo López, Flor Alicia Cabrera Alas, Dora Marina Yup, José Benjamín Vásquez, Ángel Andrés Ericastilla, Josefina Rosario Hernández, Elisa Marina Duque Donis, durante el mes de diciembre 2019.
	3605	16/12/2019	6,384.25	Recibo de planilla No. 0915	16/12/2019	6,384.25	Iris Janeth Avendaño Chisty	Sueldo correspondiente al mes de diciembre de 2019, como Enfermera
	3606	16/12/2019	3,343.02	Recibo de planilla No. 0916	16/12/2019	3,343.02	Juan José López Batz	Sueldo correspondiente al mes de diciembre de 2019, como Piloto Mensajero
	3607	16/12/2019	4,590.87	Recibo de planilla No. 0917	17/12/2019	4,590.87	Victor Alberto López Hernández	Sueldo correspondiente al periodo del 01 al 17 de diciembre 2019.
	3608	16/12/2019	835.92	Recibo DR-182-1 No. 2390525	16/12/2019	835.92	Banco G&T Continental	Compra de cheque de caja a nombre de Instituto Guatemalteco de Seguridad Social por reporte de cuota laboral IGSS, correspondiente al mes de diciembre 2019.
IGSS	3608	16/12/2019	1,846.62	Recibo DR-182-1 No. 2390525	16/12/2019	1,846.62	Banco G&T Continental	Compra de cheque de caja a nombre de Instituto Guatemalteco de Seguridad Social por reporte de cuota patronal IGSS, correspondiente al mes de diciembre 2019.
	3609	17/12/2019	700.00	Factura Serie C No. 0477; Serie C No. 0484	17/12/2019	700.00	Tesorería Nacional	ISR retenido por servicios de fisioterapia en clínica
	3609	17/12/2019	75.59	Recibo de planilla No. 0915	17/12/2019	75.59	Tesorería Nacional	ISR retenido a empleados
profesionales no	3609	17/12/2019	4,217.40	Factura Serie 1FD2C057 No. 4126689856; Serie A6F2CD08 No. 3851176524; Serie D02ECD04 No. 30034218; Serie 5CE3AF6 No. 328352765	17/12/2019	4,217.40	Tesorería Nacional	ISR retenido por servicios profesionales
onales médicos por cadas y post operatorias	3609	17/12/2019	145.00	Factura Serie EE1691C2 No. 1295992237	17/12/2019	145.00	Tesorería Nacional	ISR retenido por servicios médicos por consultas
	3610	17/12/2019	748.99	Factura Serie 4D903EFF No. 1516128217	13/12/2019	748.99	Telecomunicaciones de Guatemala, S.A.	Servicio de internet, correspondiente al mes de noviembre 2019
personal médico, ministrativo	Caja chica	16/12/2019	544.00	Factura Serie CAP1 No. 1572104; Serie 57F830F1 No. 1810647815; Serie 706A298A No. 842154390; Serie 6B7F474C No. 1229275537; Serie F49E83DA No. 4179511462; Serie 6DA19D6F No. 1799832766; Serie 9E211165 No. 31933154; Serie CAP1 No. 1577413; Serie C9E4D0CD No. 3830006971.	16/12/2019	544.00	Caja Chica	Liquidación de caja chica año 2019 (garrafón de agua pura salvavidas, para consumo de personal administrativo y pacientes)

Descripción de cheques emitidos durante el mes de Diciembre 2019

Categoría de Gasto	No. de Cheque	Fecha	Monto del Cheque Q.	No. de Factura	Fecha de Factura	Monto Factura Q	Nombre del Proveedor	Descripción del Gasto
Subcontratistas	Caja chica	16/12/2019	700.00	Factura Serie FACE-63-FE133-001 No. 190000335369; Serie B78E81A5 No. 970280771; Serie SDF784DD No. 2677100441; Serie 46F3945F No. 2402176143; Serie 5197905D No. 1890205714	16/12/2019	700.00	Caja Chica	Liquidación de caja chica año 2019 (combustible para vehículo tipo Panel Caddy Volkswagen Placa No. 0812BQV y para vehículo Mercedes Benz Placa No. 07078ZJ)
Administración	Caja chica	16/12/2019	678.00	Factura Serie B No. 172292; Serie B No. 172797; Serie E No. 60527; Serie B No. 173031; Serie AL No. 49996; Serie B No. 502087; Serie B No. 502312; Serie B No. 173598; Serie B No. 174039; Serie B No. 502759; Serie E No. 60615; Serie C No. 365607; Serie A1 No. 74507; Serie B No. 175625; Serie P2 No. 106420; Serie B No. 176469; Serie B No. 176942; Serie B No. 177255; Serie B No. 177728; Serie E No. 60983; Serie B No. 178395; Rec. No. 447935; Serie B No. 506102; Serie B No. 178956; Serie C No. 157844; Serie P2 No. 107157; Serie B No. 506477; Serie A1 No. 56854; Serie B No. 179462; Serie B1 No. 646129; Serie B No. 541166; Serie P2 No. 107500; Serie B No. 180536; Serie B No. 181638; Serie B No. 183120; Serie B No. 183621; Serie B No. 183927; Serie C No. 368219; Serie B No. 184553; Serie B No. 510142; Serie B No. 184732; Serie B No. 376293; Serie PAR No. 5189; Boleta No. 03393; Recibo I-6755587 de Banrural; Serie B No. 185377; Serie P2 No. 108955;	16/12/2019	678.00	Caja Chica	Liquidación de caja chica año 2019 (servicio de parqueo en trámites realizados, Autorización de 200 hojas móviles para control de uso de combustible, compra de 100 Formularios para Ingreso a Almacén e Inventarios)
Administración y	Caja chica	16/12/2019	578.00	Factura Serie FACE-63-B-101 No. 190000105309.	16/12/2019	578.00	Caja Chica	Liquidación de caja chica año 2019 (Impresiones y engargane de la solicitud de presupuesto 2020)

Descripción de cheques emitidos durante el mes de Diciembre 2019

Categoría de Gasto	No. de Cheque	Fecha	Monto del Cheque Q.	No. de Factura	Fecha de Factura	Monto Factura Q	Nombre del Proveedor	Descripción del Gasto
Medicamento de rehabilitación	3561	03/12/2019	1,344.00	Factura Serie C No. 0478	02/12/2019	1,344.00	Marta Esperanza Gálvez Contreras	Servicios de fisioterapia hospitalaria prestados a los siguientes pacientes: Marta Adelina Cifuentes Funes, María Dolores Ruiz Barillas, María Guadalupe Tacatic.
Medicamento de rehabilitación	3563	03/12/2019	174,727.41	Factura Serie A No. 69794; 69932; 69933; 69938	03/12/2019 02/12/2019	174,727.41	Hospital Ambulatorio Multimédica, S.A.	Servicios de hospitalización prestados a los siguientes pacientes: Nicolás Abraham Quejua Mendoza, María Dolores Ruiz Barillas, María Adelina Cifuentes Funes, María Guadalupe Tacatic, J. Rosario Hernández Rodríguez.
Servicios médicos por	3577	05/12/2019	2,240.00	Factura Serie A588F742 No. 3020377678	03/12/2019	2,240.00	Leiser Marco Tullio Mazaritagos Contreras	Servicios prestados como Médico Internista por cirugía realizadas a los siguientes pacientes: María Guadalupe Tacatic de Chajón, Marta Adelina Cifuentes Funes, María Dolores Ruiz Barillas.
Servicios médicos por	3582	11/12/2019	20,540.18	Factura Serie 6A7CCAC1 No. 1472283176; Serie 4C3498AD No. 731398626	05/12/2019	20,540.18	Carlos Guillermo Clavente Martínez	Servicios prestados como Médico Cirujano Principal en sala de operaciones durante las siguientes cirugías: Nicolás Abraham Quejua Mendoza, María Guadalupe Tacatic de Chajón, Marta Adelina Cifuentes Funes de Martínez, María Dolores Ruiz Barillas de Mairen, Enma Natalia Cuma Limón, Fernando José Valdez Cabrera, Hilda de Jesús Ortega y la Paz de Sosa, Carmen Adalberto Gamarro Méndez de Girón.
Servicios médicos por	3583	11/12/2019	4,000.00	Factura Serie AD1830EB No. 42026430; Serie 252032AC No. 1275940656	05/12/2019	4,000.00	Pablo Alejandro Estacay Tamayac	Servicios prestados como Médico Ayudante en sala de operaciones durante las siguientes cirugías: Nicolás Abraham Quejua Mendoza, María Guadalupe Tacatic de Chajón, Marta Adelina Cifuentes Funes de Martínez, María Dolores Ruiz Barillas de Mairen, Enma Natalia Cuma Limón, Fernando José Valdez Cabrera, Hilda de Jesús Ortega y la Paz de Sosa, Carmen Adalberto Gamarro Méndez de Girón.
Servicio de apoyo	3584	11/12/2019	2,400.00	Factura Serie A No. 000091; 000093	05/12/2019	2,400.00	Jorge Mario Rodríguez Ramos	Servicios de enfermería prestados en sala de operaciones durante las siguientes cirugías: Nicolás Abraham Quejua Mendoza, María Guadalupe Tacatic de Chajón, Marta Adelina Cifuentes Funes de Martínez, María Dolores Ruiz Barillas de Mairen, Enma Natalia Cuma Limón, Fernando José Valdez Cabrera, Hilda de Jesús Ortega y la Paz de Sosa, Carmen Adalberto Gamarro Méndez de Girón.
Servicios médicos por	3585	11/12/2019	10,986.80	Factura Serie 7CE28213 No. 3885846254; Serie 60F4CD47 No. 8342723	10/12/2019	10,986.80	Alvaro Collia Zuger	Servicios prestados como Médico Cirujano Asistente en sala de operaciones durante las siguientes cirugías: María Guadalupe Tacatic de Chajón, Marta Adelina Cifuentes Funes de Martínez, María Dolores Ruiz Barillas de Mairen, Enma Natalia Cuma Limón, Fernando José Valdez Cabrera, Hilda de Jesús Ortega y la Paz de Sosa, Carmen Adalberto Gamarro Méndez de Girón.
Servicio de rehabilitación	3586	11/12/2019	-	Anulado		-	Anulado	
Servicio de rehabilitación	3587	11/12/2019	1,344.00	Factura Serie C No. 0482	11/12/2019	1,344.00	Marta Esperanza Gálvez Contreras	Servicios de fisioterapia hospitalaria prestados a los siguientes pacientes: Enma Natalia Cuma Limón, Fernando José Valdez Cabrera, Hilda de Jesús Ortega y la Paz de Sosa, Carmen Adalberto Gamarro Méndez de Girón.

Descripción de cheques emitidos durante el mes de Diciembre '19

Descripción del Gasto	No. de Cheque	Fecha	Monto del Cheque Q.	No. de Factura	Fecha de Factura	Monto Factura Q.	Nombre del Proveedor	Descripción del Gasto
Profesionales médicos por	3588	12/12/2019	88,291.15	Factura Serie A No. 70115; 70116; 70117; 70141	11/12/19 12/19/19	88,291.15	Hospital Ambulatorio Multifarmacia, S.A.	Servicios de hospitalización prestados a los siguientes pacientes: Emma Natalia Cuma Limón, Fernando José Valdez Cabrera, Hilda de Jesús Ortega y la Paz de Sosa, Carmen Adali Gamarró Méndez de Girón.
Profesionales médicos por	3589	12/12/2019	1,500.00	Factura Serie 17C50711 No. 1383025298	11/12/2019	1,500.00	Rolando Augusto Chajón Rosal	Servicios prestados como Médico Cirujano Asistente en sala de operaciones por cirugía de: Nicolás Abrahma Quejuz Méndez de Girón.
Profesionales médicos por	3590	12/12/2019	1,400.00	Factura Serie Face-63-A1-001 No. 19000002600	12/12/2019	1,400.00	Victor Hugo Monterroso Aguirre	Servicios médicos profesionales prestados a la paciente: Marta de Jesús Orellana Polanco
Profesionales médicos por	3591	12/12/2019	10,900.91	Factura Serie 3B7ACCCDC No. 779243889; Serie 41A9CEE2 No. 65620256; Serie 79883CE5 No. 4747864386; Serie 896761E6 No. 3763554723; Serie 48DADDE69 No. 3175369850; Serie 0AD7AE78 No. 950616426; Serie 807694F2 No. 2944419880; Serie 04384276 No. 1099120859; Serie 914E5228 No. 397364145; Serie ED6BC2C8 No. 532366247	12/12/2019	10,900.91	Tesorería Nacional	ISR retenido por servicios médicos por cirugías realizadas
Rehabilitación en clínica	3591	12/12/2019	400.00	Factura Serie C No. 0475	12/12/2019	400.00	Tesorería Nacional	ISR retenido por servicios de fisioterapia y rehabilitación en clínica
Rehabilitación	3591	12/12/2019	340.00	Factura Serie C No. 0473	12/12/2019	340.00	Tesorería Nacional	ISR retenido por servicios de fisioterapia hospitalaria
Profesionales de osteosíntesis	3593	13/12/2019	108,259.48	Factura Serie 61D8D1C7 No. 1564623930; Serie 1316ACEE No. 3144959056; Serie 92E27429 No. 1968980995; Serie 82A9CB06 No. 293031095; Serie 381E3174 No. 3027387853; Serie 19B79172 No. 1780695532; Serie BEAD95C6 No. 3271180488	13/12/2019	108,259.48	Servicios Quirúrgicos, S.A.	Prótesis de cadera por cirugías realizadas a los siguientes pacientes: María Guadalupe Tacatit de Chajón, Marta Adela Cifuentes Funes de Martínez, María Dolores Ruiz Banillas de Maltrén, Emma Natalia Cuma Limón, Fernando José Valdez Cabrera, Hilda de Jesús Ortega y la Paz de Sosa, Carmen Adali Gamarró Méndez de Girón.
Profesionales médicos por	3601	16/12/2019	2,240.00	Factura Serie 4203DE39 No. 1994672783	13/12/2019	2,240.00	Leiser Marco Tulio Mazariegos Contreras	Servicios prestados como Médico Internista por cirugías realizadas a los siguientes pacientes: Hilda de Jesús Ortega Paz de Sosa y Carmen Adali Gamarró Méndez de Girón.

De Emisión de cheques emitidos durante el mes de Diciembre '19

No. de Gasto	No. de Cheque	Fecha	Monto del Cheque Q.	No. de Factura	Fecha de Factura	Monto Factura Q.	Nombre del Proveedor	Descripción del Gasto
Salarios médicos por	3609	17/12/2019	1,473.21	Factura Serie 6A7CCAC1 No. 1472283176; Serie 4C3458AD No. 731398626; Serie 7CE28213 No. 3885846254; Serie 60F4CD47 No. 8342723	17/12/2019	1,473.21	Tesorería Nacional	ISR retenido por servicios médicos por cirugías realizadas
Salarios médicos por	6911	17/12/2019	12,355.64	Factura Serie A No. 70282; 70283;	18/12/2019	12,355.64	Hospital Ambulatorio Multimédica, S.A.	Pago de cuenta hospitalaria del paciente Angel Andrés Ericastiz Pacheco
			682,883.97			682,883.97		



[Signature]

Lic. Otto Daniel Atz Catú
Gerente Financiero y Contador General

Cargo:
Enero 2020



[Signature]
Srita. María Gabriela Lima Salgado
Presidente y Representante Legal

Cargo:



FUNDAORTO

EVALUACIÓN ÁREA TÉCNICA



FUNDAORTO

FUNDACIÓN GUATEMALTECO AMERICANA DE CIRUGÍA ORTOPÉDICA AVANZADA - FUNDAORTO.
 Blvd. Vista Hermosa V.H., 25-19 Zona 15, Edificio Multimédica, Nivel 15, Oficina 1510
 Correo: fundaoorto@fundaoorto.org.gt / Teléfonos: 2385-3570 / 5357-0846

Metas Físicas Programadas Vta. Ejecutadas

Primer Cuatrimestre 2019

Servicios prestados	Enero		Febrero		Marzo		Abril		Total primer cuatrimestre	
	Programado	Ejecutado	Programado	Ejecutado	Programado	Ejecutado	Programado	Ejecutado	Programado	Ejecutado
Cirugías de rodilla	0	0	0	0	0	0	10	14	10	14
- cirugía de rodilla primaria	0	0	0	0	0	0	8	10	8	10
- personas a atender	0	0	0	0	0	0	1	0	1	0
- artroscopia, fractura y/o cirugía traumática de rodilla	0	0	0	0	0	0	0	0	0	0
- personas a atender	0	0	0	0	0	0	0	0	0	0
- revisión de rodilla	0	0	0	0	0	0	0	0	0	0
- personas a atender	0	0	0	0	0	0	0	0	0	0
Total de cirugías de rodilla	0	0	0	0	0	0	11	14	11	14
Total de personas a atender con cirugía de rodilla	0	0	0	0	0	0	9	10	9	10
Urgias de cadera										
- cirugía de cadera primaria	0	0	0	0	0	0	6	0	6	0
- personas a atender	0	0	0	0	0	0	5	0	5	0
- cirugía y/o cirugía traumática de cadera	0	0	0	0	0	0	0	0	0	0
- personas a atender	0	0	0	0	0	0	0	0	0	0
- desdoblamiento y/o cirugía de extracción de	0	0	0	0	0	0	0	0	0	0
- ósis séptica de cadera	0	0	0	0	0	0	0	0	0	0
- personas a atender	0	0	0	0	0	0	0	0	0	0
- cirugía de revisión de cadera	0	0	0	0	0	0	0	0	0	0
- personas a atender	0	0	0	0	0	0	0	0	0	0
Total de cirugías de cadera	0	0	0	0	0	0	6	0	6	0
Total de personas a atender con cirugía de cadera	0	0	0	0	0	0	5	0	5	0
Consultas especializadas										
- consultas especializadas	20	20	20	21	20	21	20	21	80	83
- personas a atender	20	20	20	21	20	21	20	21	80	83
Atenciones pre y postoperatorias										
- atenciones pre y postoperatorias	50	51	60	61	60	60	60	67	230	239
- personas a atender	45	51	54	61	54	60	54	58	207	230
TOTAL SERVICIOS	70	71	80	82	80	81	97	102	327	336
TOTAL PERSONAS	65	71	74	82	74	81	88	89	303	323

Autorizado por:

Maria Gabriela Lima Samayoa
 Srta. Maria Gabriela Lima Samayoa
 Presidente y Representante legal

Lic. Otto Daniel Atz Cahu
 Gerente Financiero y Contador General



FUNDAORIO

FUNDACIÓN GUATEMALTECO AMERICANA DE CIRUGÍA ORTOPÉDICA AVANZADA -FUNDAORIO-

Bldv. Vista Hermosa V.H.I, 25-19 Zona 15, Edificio Multimédica, Nivel 15, Oficina 1510

Correo: fundaoorto@fundaorto.org.gt / Teléfonos: 2385-3570 / 5357-0846

Metas Físicas Programadas Vrs. Ejecutadas

Segundo Cuatrimestre 2019

Servicio prestado	Mayo		Junio		Julio		Agosto		Total segundo cuatrimestre	
	Prog.	Ejecutado	Prog.	Ejecutado	Prog.	Ejecutado	Prog.	Ejecutado	Prog.	Ejecutado
de rodilla	10	14	10	11	10	14	10	23	40	62
de rodilla primaria										
a atender	8	11	8	9	8	11	8	14	32	45
plia, fractura y/o cirugía traumática de rodilla	1	1	1	2	1	2	1	1	4	6
a atender	1	1	1	2	1	2	1	1	4	6
desbridamiento y/o cirugía de extracción de prótesis séptica de rodilla	0	0	1	0	0	0	1	5	2	5
a atender	0	0	1	0	0	0	1	4	2	4
revisión de rodilla	2	1	1	0	1	3	1	1	5	5
a atender	2	1	1	0	1	3	1	1	5	5
cirugías de rodilla	13	16	13	13	12	19	13	30	51	78
personas a atender con cirugía de rodilla	11	13	11	11	10	16	11	20	43	60
de cadera										
de cadera primaria	6	12	7	6	6	15	6	6	25	39
a atender	5	11	6	6	5	12	5	5	21	34
y/o cirugía traumática de cadera	1	0	1	1	0	3	0	0	1	4
a atender	1	0	1	1	0	3	0	0	1	4
desbridamiento y/o cirugía de extracción de prótesis séptica de cadera	0	0	0	0	0	0	0	0	0	0
a atender	0	0	0	0	0	0	0	0	0	0
revisión de cadera	1	0	1	0	0	0	0	0	2	0
a atender	1	0	1	0	0	0	0	0	2	0
cirugías de cadera	8	12	9	7	6	18	6	6	29	43
personas a atender con cirugía de cadera	7	11	8	7	5	15	5	5	25	38
especializadas										
especializadas	20	21	20	20	20	23	20	26	80	90
a atender	20	21	20	20	20	23	20	26	80	90
ones pre y postoperatorias	60	86	60	103	60	68	50	77	230	334
ones pre y postoperatorias	54	76	54	86	54	68	45	70	207	300
a atender	101	135	102	143	98	128	89	139	390	545
PERSONAS	92	121	93	124	89	122	81	121	355	488

Autorizada por:

Srita. María Gabriela Lima Samayoa
Presidente y Representante Legal

Lic. Otto Daniel Atz Catti
Gerente Financiero y Contador General

000027



FUNDADORTE

FUNDACIÓN GUATEMALTECO AMERICANA DE CIRURÍA ORTOPÉDICA AVANZADA - FUNDADORTE
 Blvd. Vista Hermosa V.H., 25-19 Zona 15, Edificio Multimedia, Nivel 15, Oficina 1510
 Correo: fundadorte@fundadorte.org.gt / Teléfonos: 2385-3570 / 5357-0866

Medias Físicas Programadas Vrs. Ejecutadas
 Tercer Cuatrimestre 2015

Servicio programado	Septiembre		Octubre		Noviembre		Diciembre		Total Tercer Cuatrimestre		Total acumulado 2015	
	Prog.	Ejecutado	Prog.	Ejecutado	Prog.	Ejecutado	Prog.	Ejecutado	Prog.	Ejecutado	Prog.	Ejecutado
rodilla	32	22	10	10	24	8	0	0	58	10	106	106
rodilla primaria	8	8	10	10	23	8	0	0	41	16	61	61
atender	4	4	0	0	1	0	0	0	5	4	10	10
fractura y/o cirugía traumática de rodilla	3	3	0	0	3	0	0	0	4	3	9	9
atender	0	0	2	2	3	0	0	0	5	2	7	7
artroscopio y/o cirugía de extracción de prótesis séptica de rodilla	0	0	2	2	2	0	0	0	4	2	6	6
atender	5	5	1	1	3	1	0	0	7	7	12	12
revisión de rodilla	3	3	1	1	1	1	0	0	5	5	10	10
atender	21	21	13	13	39	9	0	0	33	43	135	135
pacientes a atender con cirugía de rodilla	14	14	13	13	27	9	0	0	54	36	201	201
cañera												
cañera primaria	9	9	3	3	17	5	0	0	24	22	55	61
atender	6	6	2	2	10	5	0	0	18	18	44	52
o cirugía traumática de cañera	0	0	0	0	3	0	0	0	3	0	3	4
atender	0	0	0	0	3	0	0	0	3	0	5	4
bandaje y/o cirugía de extracción de prótesis séptica de cañera	0	0	0	0	0	0	0	0	0	0	0	0
atender	0	0	0	0	0	0	0	0	0	0	0	0
revisión de cañera	0	0	1	1	1	3	0	0	3	5	5	5
atender	0	0	2	2	1	3	0	0	3	5	5	5
pacientes a atender con cirugía de cañera	8	8	5	5	16	8	0	0	30	27	65	70
pacientes a atender con cirugía de cañera	6	6	4	4	14	8	0	0	24	23	54	61
especialidades												
especialidad	22	22	23	23	20	21	33	20	98	86	258	259
atender	22	22	23	23	20	21	33	20	98	86	258	259
servicios pre y postoperatorios												
pacientes pre y postoperatorios	321	321	83	83	70	70	156	43	640	327	1000	1000
atender	326	326	87	87	85	87	162	43	643	305	1036	1036
pacientes	373	373	134	134	145	108	309	68	641	493	1164	1164
pacientes	350	350	127	127	126	105	195	68	598	450	1164	1164

Los datos de abril de 2015 los overnos publicadas en Guatecompra fueron adjudicados, eso permitió empezar a cumplir con la estadística de invidios físicas proyectada en el Plan de Trabajo del presente año.

En el mes de abril de 2015 se han realizado 135 cirugías de rodilla de las 135 programadas; 78 cirugías de cañera de las 83 programadas; 219 consultas especializadas de las 258 programadas y 900 evaluaciones pre y postoperatorias de las 900 programadas, dando así cumplimiento a las metas programadas según Agenda Número Uno realizada al Convenio No. DA-11-2015 de Provisión de Servicios de Salud, Asistencia Social y Cooperación Financiera, celebrado entre el Ministerio de Salud Pública y Asistencia Social y la Fundación Guatemalteco Americana de Cirugía Ortopédica Avanzada.



Atestado por:
 Lic. Otto Danielito Cató
 Gerente Financiero y Contador General
 y Contador General

Atestado por:
 Srta. María Gabriela Simón Samayoa
 Presidente y Representante legal

2015

000028



INDICADORES AL MES DE DICIEMBRE 2019

Indicador No. 1

Nombre	Porcentaje de pacientes atendidos con cirugía de rodilla.	
Fórmula	% MENSUAL	% ACUMULADO AL MES DE DICIEMBRE DE 2019
	Número de personas con cirugías de rodilla atendidas en el mes de diciembre de 2019 dividido número total de personas que consultaron por cirugía de rodilla en el mes de diciembre de 2019.	Número de personas con cirugías de rodilla atendidas en el año dividido número total de personas que consultaron por cirugía de rodilla en el año.
	0.00%	68.53%
Periodicidad	Mensual	Acumulado Enero – Diciembre 2019

Indicador No. 2

Nombre	Porcentaje de pacientes atendidos con cirugía de cadera.	
Fórmula	% MENSUAL	% ACUMULADO AL MES DE DICIEMBRE DE 2019
	Número de personas con cirugías de cadera atendidas en el mes de diciembre de 2019 dividido número total de personas que consultaron por cirugía de cadera en el mes de diciembre de 2019.	Número de personas con cirugías de cadera atendidas en el año dividido número total de personas que consultaron por cirugía de cadera en el año.
	100.00%	112.90%



FUNDACIÓN Gastronómica Americana de Chuquiaguá (FUNDAGORCHI)
Boulevard Vista Harmonia 1, 25-13 Zona 15, Edificio Bulwérida Nivel 15, Oficina 1510 Tels: 2385-3570 / 5337-0848
INTERCOMUNICACIÓN DEL COSTEO MES DE DICIEMBRE DE 2015
Cantidades mensuales expresadas en cantidades

DESCRIPCIÓN DEL ÍTEM	CANTIDADES DE ASESORIA					CANTIDADES DE COCINA					CONSEJOS ASesoratorios	EVALUACIONES PRE Y POST OPERATIVAS	TOTAL MENSUAL	TOTAL ACUMULADO	
	Carga de visitas presencia	Atención y/o carga de reuniones de coordinación de visitas	Lavado, desinfectación y/o carga de servidos de recepción de visitas	Carga de material de oficina	Carga de cocina	Inspección y/o carga de material de cocina	Lavado, desinfectación y/o carga de cocina de platos preparados de cocina	Carga de recolección de basura	Costos de mantenimiento de cocina	Costos de electricidad					
MES DE ENERO DE 2015	02,485.67	0,287.26	01,354.25	05,781.27	027,940.22	00.00	0,264.96	00.00	00.00	00.00	00.00	00.00	00.00	185,201.18	1,057,208.19
	017,000.00	00.00	00.00	00.00	00.00	00.00	00.00	00.00	00.00	00.00	00.00	00.00	00.00	00.00	00.00
	00.00	00.00	00.00	00.00	00.00	00.00	00.00	00.00	00.00	00.00	00.00	00.00	00.00	00.00	00.00
MES DE FEBRERO DE 2015	06,655.62	0,087.28	01,156.55	071,013.95	0231,337.00	00.00	0,000.00	00.00	00.00	00.00	00.00	00.00	00.00	104,428.44	2,077,720.80
	00.00	00.00	00.00	00.00	00.00	00.00	00.00	00.00	00.00	00.00	00.00	00.00	00.00	00.00	00.00
	00.00	00.00	00.00	00.00	00.00	00.00	00.00	00.00	00.00	00.00	00.00	00.00	00.00	00.00	00.00
MES DE MARZO DE 2015	00.00	00.00	00.00	00.00	00.00	00.00	00.00	00.00	00.00	00.00	00.00	00.00	00.00	00.00	00.00
	00.00	00.00	00.00	00.00	00.00	00.00	00.00	00.00	00.00	00.00	00.00	00.00	00.00	00.00	00.00
	00.00	00.00	00.00	00.00	00.00	00.00	00.00	00.00	00.00	00.00	00.00	00.00	00.00	00.00	00.00
MES DE ABRIL DE 2015	00.00	00.00	00.00	00.00	00.00	00.00	00.00	00.00	00.00	00.00	00.00	00.00	00.00	00.00	00.00
	00.00	00.00	00.00	00.00	00.00	00.00	00.00	00.00	00.00	00.00	00.00	00.00	00.00	00.00	00.00
	00.00	00.00	00.00	00.00	00.00	00.00	00.00	00.00	00.00	00.00	00.00	00.00	00.00	00.00	00.00
MES DE MAYO DE 2015	00.00	00.00	00.00	00.00	00.00	00.00	00.00	00.00	00.00	00.00	00.00	00.00	00.00	00.00	00.00
	00.00	00.00	00.00	00.00	00.00	00.00	00.00	00.00	00.00	00.00	00.00	00.00	00.00	00.00	00.00
	00.00	00.00	00.00	00.00	00.00	00.00	00.00	00.00	00.00	00.00	00.00	00.00	00.00	00.00	00.00
MES DE JUNIO DE 2015	00.00	00.00	00.00	00.00	00.00	00.00	00.00	00.00	00.00	00.00	00.00	00.00	00.00	00.00	00.00
	00.00	00.00	00.00	00.00	00.00	00.00	00.00	00.00	00.00	00.00	00.00	00.00	00.00	00.00	00.00
	00.00	00.00	00.00	00.00	00.00	00.00	00.00	00.00	00.00	00.00	00.00	00.00	00.00	00.00	00.00
MES DE JULIO DE 2015	00.00	00.00	00.00	00.00	00.00	00.00	00.00	00.00	00.00	00.00	00.00	00.00	00.00	00.00	00.00
	00.00	00.00	00.00	00.00	00.00	00.00	00.00	00.00	00.00	00.00	00.00	00.00	00.00	00.00	00.00
	00.00	00.00	00.00	00.00	00.00	00.00	00.00	00.00	00.00	00.00	00.00	00.00	00.00	00.00	00.00
MES DE AGOSTO DE 2015	00.00	00.00	00.00	00.00	00.00	00.00	00.00	00.00	00.00	00.00	00.00	00.00	00.00	00.00	00.00
	00.00	00.00	00.00	00.00	00.00	00.00	00.00	00.00	00.00	00.00	00.00	00.00	00.00	00.00	00.00
	00.00	00.00	00.00	00.00	00.00	00.00	00.00	00.00	00.00	00.00	00.00	00.00	00.00	00.00	00.00
MES DE SEPTIEMBRE DE 2015	00.00	00.00	00.00	00.00	00.00	00.00	00.00	00.00	00.00	00.00	00.00	00.00	00.00	00.00	00.00
	00.00	00.00	00.00	00.00	00.00	00.00	00.00	00.00	00.00	00.00	00.00	00.00	00.00	00.00	00.00
	00.00	00.00	00.00	00.00	00.00	00.00	00.00	00.00	00.00	00.00	00.00	00.00	00.00	00.00	00.00
MES DE OCTUBRE DE 2015	00.00	00.00	00.00	00.00	00.00	00.00	00.00	00.00	00.00	00.00	00.00	00.00	00.00	00.00	00.00
	00.00	00.00	00.00	00.00	00.00	00.00	00.00	00.00	00.00	00.00	00.00	00.00	00.00	00.00	00.00
	00.00	00.00	00.00	00.00	00.00	00.00	00.00	00.00	00.00	00.00	00.00	00.00	00.00	00.00	00.00
MES DE NOVIEMBRE DE 2015	00.00	00.00	00.00	00.00	00.00	00.00	00.00	00.00	00.00	00.00	00.00	00.00	00.00	00.00	00.00
	00.00	00.00	00.00	00.00	00.00	00.00	00.00	00.00	00.00	00.00	00.00	00.00	00.00	00.00	00.00
	00.00	00.00	00.00	00.00	00.00	00.00	00.00	00.00	00.00	00.00	00.00	00.00	00.00	00.00	00.00
MES DE DICIEMBRE DE 2015	00.00	00.00	00.00	00.00	00.00	00.00	00.00	00.00	00.00	00.00	00.00	00.00	00.00	00.00	00.00
	00.00	00.00	00.00	00.00	00.00	00.00	00.00	00.00	00.00	00.00	00.00	00.00	00.00	00.00	00.00
	00.00	00.00	00.00	00.00	00.00	00.00	00.00	00.00	00.00	00.00	00.00	00.00	00.00	00.00	00.00

Se presentaron en este cuadro correspondientes a los costos pagados efectivamente en el mes de diciembre de 2015, los cuales se igualan a la ejecución financiera del mismo mes. Hay que considerar que por ser un desglose de costos por mes, hay costos de servicios contratados en 2015, los cuales se pagan en el mes de diciembre de 2015.



 Wilson Azevedo

 Presidente y Representante Legal



Lic. Dpto. Chuquiaguá, Chuquiaguá
 Fundación Gastronómica Americana de Chuquiaguá

FUNDACIÓN GUATEMALTECO AMERICANA DE CIRURJIA ORTOPÉDICA AVANZADA - FUNDAORTO
 Blvd. Vista Hermosa V.H.I, 25-19 Zona 15, Edificio Multimedica, Nivel 15, Oficina 1510

Correo: fundaorto@fundamail.com / Teléfono: 2385-3570

Lista de personas atendidas por Cirugías durante el mes de Diciembre del año 2019

Fecha de atención	Nombre de paciente	Edad	No. Expediente	Estudio/diagnóstico	No. de referencia recibida	Lugar de referencia	Tratamiento	Domicilio	Número de teléfono
12/12/2019	Diana Natalia Cerna Limón	46	6007	Osteoartritis degenerativa	85791	Centro de Salud Porfirio El Amparo	Grupo de cirugía primaria/derecha	2a. Cantón Santa María de Jesús, Sacatepéquez	4764-6878
12/12/2019	Pedramido José Yaldex Cabeza	35	7262	Osteoartritis degenerativa	67913	Hospital General San Juan de Dios	Grupo de cirugía primaria/derecha	3Ba. Avenida O-92, Zona B de Miraflores, Pinarol de San Cristóbal	78621241
12/12/2019	Ulises de Jesús Ortega Y La Paz de Saenz	64	7317	Osteoartritis degenerativa	N/A	Hospital General San Juan de Dios	Grupo de cirugía primaria/derecha	San Miguel Buenavista, Casa 33, Zona Central Pineda, El Puyubí	2366-6790
12/12/2019	Carmen Adail Gamazo Muñoz de Girón	51	7092	Osteoartritis degenerativa	N/A	Hospital Nacional de Chimaltenango	Grupo de cirugía primaria/derecha	6a. Avenida 8a. Calle 7-44, Zona 5, Chimaltenango	4727-1091
12/12/2019	Ángel Andrés Escrivilla Pacheco	11	7381	Osteoartritis degenerativa	7309	Centro de Salud Soportó Tomás Milpas Altas Sacatepéquez	Grupo de cirugía primaria/derecha	Residenciales Vistas de Santo Tomás, Milpas Altas.	4230-9216

 Areli Cabrera Rodríguez
 Asistente Administrativo II

 Srta. María Isabella Lora Simarín
 Representante Legal

FUNDAORTO
 FUNDACIÓN GUATEMALTECO AMERICANA
 DE CIRURJIA ORTOPÉDICA AVANZADA
 BLVD. VISTA HERMOSA 25-19 - V.H.I. Z. 15

Fecha: 03 de Enero 2020

Listado de personas atendidas por Consultas Especializadas durante el mes Diciembre del año 2019

Nombre de Paciente	Edad	No. Expediente	Estudio/diagnóstico	No. de referencia recibida	Lugar de referencia	Tratamiento	Domicilio	Número de teléfono
Abel Vargas Barahona	67	7397	Osteoartritis degenerativa	N/A	Hospital Regional de Zacapa	Consulta especializada para cirugía de ambas muñecas	Aldea Manzanares, Zacapa	5634-5116
Augusto Absalón Pineda	61	7398	Osteoartritis degenerativa	N/A	Hospital General San Juan de Dios	Consulta especializada para cirugía de ambas muñecas	Sector 1, Lote 92, La de Rodríguez, Zona 18	5654-5741
Gabriel Ramos Molina	16	7399	condromioma patelar	N/A	Centro de Salud Zona 1	Consulta especializada para cirugía de rodilla derecha	38, Calle 6-3B, Zona 3	2472-1763
Zuleida Lopez de Carr	62	7400	condromioma patelar	N/A	Centro de Salud Soconusco	Consulta especializada para cirugía de rodilla derecha	Sonante, El Progreso, Guatemala	4124-2902
Soñía Ochoa Aguilar de Padilla	35	7401	Cirugía pie/ta	234072019	Hospital Nacional de Amatitlán	Consulta especializada para cirugía de cadera izquierda	7a. Avenida Lote 25 Manzana "M", Cañados del Valle Zona 5, Villa Nueva	3401-3267
Emilia Gutiérrez Urbas de Morales	47	7402	Osteoartritis degenerativa	N/A	Hospital Nacional Regional de Escuintla	Consulta especializada para cirugía de rodilla derecha	9a. Avenida 5-100, Zona 3 Madrid, Escuintla	5751-4040
Rafael García Castillo	18	7395	Osteoartritis de postoperatorio	N/A	Hospital Regional Cobán, Santa Rosa	Consulta especializada para cirugía de rodilla derecha	Aldea Los Matiches, Calajapa, Santa Rosa	5354-0506
Aracely Hernández	72	7403	Osteoartritis degenerativa	N/A	Centro de Salud Asociación Mila Jutiapa	Consulta especializada para cirugía de muñeca izquierda	Aldea San Matías, Asunción Mila Jutiapa	3743-1454
Eda Herrera Salinas	63	7404	Osteoartritis degenerativa	N/A	Centro de Salud Villa Nueva	Consulta especializada para cirugía de ambas muñecas	10 Calle Mod. 18-14, Zona 21 Apto 209 2 "A" Miraflores I	5274-2657
Caedón Espino	75	7405	Osteoartritis degenerativa	2231	Hospital de Puerto Barrios, Izabal	Consulta especializada para cirugía de muñeca izquierda	Colonia El Mich Puerto Barrios, Izabal	4381-7494
Abel Enriquez Rodríguez	49	7406	Cirugía pie/ta	N/A	Centro de Salud Santo Domingo Xenosaj, Sacatepéquez	Consulta especializada para cirugía de cadera izquierda	3a. Calle 9-14, Zona 4, Chimaltenango	7834-6755
Alma Dénis de Campos	67	7407	Osteoartritis degenerativa	4905	Hospital Nacional de San Bartolomé, Peten	Consulta especializada para cirugía de ambas muñecas	Aldea Mira Libertad, Peten	5883-4114
Aracely Rodas Miramón	65	7408	Osteoartritis degenerativa	N/A	Centro de Salud Boca del Nueve	Consulta especializada para cirugía de muñeca izquierda	6a. Calle 0-31, Zona 1, Boca del Nueve	5774-7259
Armando López González	46	7411	Osteoartritis degenerativa	N/A	Hospital General San Juan de Dios	Consulta especializada para cirugía de muñeca izquierda	5a. Calle 4-39, Zona 9, Satélite, México	3977-6460
Abel Puente Arriola	57	7413	Osteoartritis degenerativa	N/A	Hospital Nacional de Jutiapa	Consulta especializada para cirugía de ambas muñecas	Aldea El Chiltepe, Jutiapa	5314-4132
Aracely Avens	71	7414	Osteoartritis degenerativa	N/A	Centro de Salud Primer de Julio	Consulta especializada para cirugía de ambas muñecas	15 Calle 7-74, Apto. 08 "A", Zona 5, 1ro de Julio	5603-9945
Abel Espinoza Giron	50	7415	Osteoartritis degenerativa	N/A	Hospital Roosevelt	Consulta especializada para cirugía de cadera izquierda	2da Calle 2-48, Zona 17, Residencial La Soberna	4622-9879
Alma Mijanguez Chacal	46	7416	Osteoartritis degenerativa	N/A	Hospital Nacional de Mazatenango	Consulta especializada para cirugía de cadera izquierda	Comunidad Las Victorias, Santa Barbara, Sacatepéquez	3181-3014

Nombre de Paciente	Edad	No. Expediente	Estado/diagnóstico	No. de referencia recibida	Lugar de referencia	Tratamiento	Domicilio	Número teléfono
Herrera Alvarado de Cruz	50	7417	Osteoartritis degenerativa	N/A	Centro de Salud Beltrán Zona 7	Consulta especializada para cirugía de ambas muñecas	15 Calle "E" 31-56, Zona 7, Colonia San Martín	5700-94
Mirreya Iris Dávila	43	7418	Displasia Acetabular	880814	Centro de Salud Zona 6	Consulta especializada para cirugía de ambas caderas	15 Av. 21-01, Zona 6, La Pedrera	4332-94



Oficial Rodríguez Rodríguez
Administrativa II



Representante Legal:
Srita. María Gabriela Lina Samayoa

FUNJUAORTO
FUNCIÓN QUÍMICO AMERICANA
DE COLICIA ORTOPÉDICA AVANZADA
Calle 15, Zona 6, La Pedrera, Guatemala
Tel: 4332-94



FUNDAORTO

FUNDACIÓN GUATEMALTECA AMERICANA DE CIRUGÍA ORTOPÉDICA AVANZADA - FUNDAORTO-
Blvd. Vista Hermosa V.H.I. 25-19 Zona 15, Edificio Multimédica, Nivel 15, Oficina 1510

Correo: fundaoorto@hotmail.com / Teléfono: 2385-3578

Lista de personas atendidas por Evaluaciones Pre y Postoperatorias durante el mes Diciembre del 2019

Nombre de paciente	Edad	No. Expediente	Estado/diagnóstico	No. de referencia recibida	Lugar de referencia	Tratamiento	Domicilio	Número de teléfono
Andrés Sigüenza López	36	5286	Dorsopatía degenerativa	N/A	Hospital Nacional de San Vicente	Consulta post-operatoria de cirugía de cadera izquierda	10a. Avenida 31-20, Zona 11	2480-1616
Isidoro Rueda Polanco	74	7197	Dorsopatía degenerativa	N/A	Hospital Nacional de Geografía	Consulta post-operatoria de cirugía de rodilla izquierda	Roadway Principal Norte Lot 38, La Encarnación, Paraiso de Dolores	4128-5280
Le Jesús Girón Méndez	79	7243	Dorsopatía degenerativa	N/A	Ministerio de Salud Pública	Consulta post-operatoria de cirugía de rodilla derecha	2a. Calle 12-80, Zona 11, Colonia Roosevelt	2471-7651
Calderón Alan	56	7111	Dorsopatía degenerativa	N/A	Hospital Nacional de Chimaltenango	Consulta post-operatoria de cirugía de cadera izquierda	44 Calle 38-57, Zona 12	2384-5096
Yina Coc Yip	43	6845	Dorsopatía degenerativa	2019-1953	Hospital General San Juan de Dios	Consulta post-operatoria de cirugía de ambas caderas	Km. 45 Ruta a Milco Viejo Pochobun, Aldea Montaña, San Juan Sacatepéquez	5997-2561
María Jurdán Leones de Bor	52	7124	Dorsopatía degenerativa	N/A	Centro de Salud Villa Canales	Consulta post-operatoria de cirugía de cadera derecha	19 Calle 9-30, Zona 12, Colonia Reforma	5894-5600
Rebeca María Pérez de Alay	70	5618	Dorsopatía degenerativa	18644	Centro de Salud Zona 1	Consulta post-operatoria de cirugía de rodilla izquierda	Aldea La Chacina, Jutiapa	4630-3755
Lucía Denis Dávila de García	64	5240	Dorsopatía degenerativa	N/A	Centro de Salud Padre San José Escuintla	Consulta post-operatoria de cirugía de ambas rodillas	1a. Calle Barrio Nuegro, Puerto San José, Escuintla	5402-8781
Chim Chávez	49	7188	Traumatismo fractura	N/A	Hospital Nacional de San Marcos	Consulta post-operatoria de cirugía de cadera derecha	Aldea Chigute Nalcazán, San Marcos	4498-5483
América Castro de Orrego	63	7235	Cirugía previa	85885	Centro de Salud Zona 6	Consulta post-operatoria de cirugía de cadera izquierda	8a. Calle 19-55, Zona 6	5917-8196
Maholy Alejo Ovalle	26	6230	Cirugía previa	317-2017	Ministerio de Salud Pública	Consulta post-operatoria de cirugía de ambas caderas	16 Avenida B-23, Zona III, San Rafael II	4983-5734
Aracely Corado Santiago	25	6866	Cirugía previa	N/A	Hospital Hospital de Jutiapa, Zona Rosa	Consulta post-operatoria de cirugía de cadera derecha	Aldea San José, Coateque, Jutiapa	5188-2881
Andrés Zepeda Ramos de Bermúdez	52	5755	Dorsopatía degenerativa	Exp. 0229-2015-1124-97	Hosp. Mac. De Ortopedia y Trauma, Dr. Jorge Vire Abán	Consulta post-operatoria de cirugía de rodilla derecha	Lote 23 Maraña 5, Sector 11, Villa Hermosa I	5083-0794
Verónica Tobar de Mejía	59	5743	Dorsopatía degenerativa	N/A	Hospital Nacional de Amatenango	Consulta preoperatoria para cirugía de rodilla derecha	9a. Avenida 2-96, M. Urbino 2, Carón Ingatit, Amatenango	6633-4150
María Amador	61	5803	Dorsopatía degenerativa	N/A	Centro de Salud Chapaón Jutiapa	Consulta post-operatoria de cirugía de rodilla derecha	Aldea Las Antenas, San Manuel Chapaón, Jutiapa	4630-0417
Julij Agustín y Angélica Saiz	60	3895	Dorsopatía degenerativa	N/A	Hospital Nacional de Asiguate	Consulta post-operatoria de cirugía de rodilla izquierda	Aldea Blanca, Jutiapa	7168-3067
Yisel Salguero Nemesio de Enriquez	44	6780	Cirugía previa	81266	Centro de Salud Zona 5	Consulta post-operatoria de cirugía de rodilla izquierda	Arco 4-7, No. 13-75, Zona 5, Jutiapa	2338-0432
Trinidad Cuevas	69	6189	Dorsopatía degenerativa	12931	Hospital General San Juan de Dios Hosp. Mac. De Ortopedia y Trauma, Dr. Jorge Vire Abán	Consulta post-operatoria de cirugía de rodilla derecha	Lote 59, Manzana "B" Brisas II, San Pedro Ayampur	6646-3362
Tanián Náj	70	6722	Dorsopatía degenerativa	758717	Hospital General San Juan de Dios Hosp. Mac. De Ortopedia y Trauma, Dr. Jorge Vire Abán	Consulta post-operatoria de cirugía de rodilla izquierda	21 Avenida "C", 14-77, Zona III, Alameda Norte	5388-8496
Antonio Masos Juárez	77	5835	Dorsopatía degenerativa	N/A	Hospital General San Juan de Dios Hosp. Mac. De Ortopedia y Trauma, Dr. Jorge Vire Abán	Consulta post-operatoria de cirugía de rodilla izquierda	24 Calle 7-49, Lote 2, Mila Jobes I	5076-2867
Aracely Henríquez	79	6104	Dorsopatía degenerativa	N/A	Ministerio de Salud Pública	Consulta post-operatoria de cirugía de rodilla izquierda	17 Calle 4-25, Zona 6 de Milco, Colonia San Francisco	5529-9691
Aracely Henríquez	76	6869	Dorsopatía degenerativa	N/A	Ministerio de Salud Pública	Consulta post-operatoria de cirugía de ambas rodillas	17 Calle 4-25, Zona 6 de Milco, Colonia San Francisco	2435-1501
Aracely Henríquez de Rodríguez	68	6970	Dorsopatía degenerativa	n/a	Ministerio de Salud Pública	Consulta post-operatoria de cirugía de ambas rodillas	17 Calle 4-25, Zona 6 de Milco, Colonia San Francisco	2435-1501
Jose Valdez Cabrera	35	7262	Dorsopatía degenerativa	67913	Hospital General San Juan de Dios	Consulta preoperatoria de cirugía de cadera izquierda	10a. Avenida 0-92, Zona B de Milco Pinar de San Cristóbal	78821241



Nombre de paciente	Edad	No. Expediente	Estado/diagnóstico	No. de referencia recibida	Lugar de referencia	Tratamiento	Domicilio	Número telefónico
Leonor Gomez Bran Vialdo de Escobar	76	4803	Osteoartritis degenerativa	N/A	Centro de Salud Villa Capales	Consulta post-operatoria de cirugía de rodilla izquierda	Aldea Barahón, Ejecutor. San Marcos	5102-
Isabel Carney de Galdino	72	4024	Osteoartritis degenerativa	N/A	Hospital Nacional de Amatlán Hosp. Nac. de Ortopedia y Rehab. Dr. Jorge Van Alen	Consulta post-operatoria de cirugía de rodilla derecha	3ª Calle "A" 12-27, Zona 11 Barrio San Sebastián, San Agustín Acasaguastán, El Progreso	2473-
Delia Carriama López	69	6234	Osteoartritis degenerativa	0229-2017-1199-01	Hospital General San Juan de Dios	Consulta post-operatoria de cirugía de rodilla derecha	3a. Avenida 6-79, Sector 1 Aldea El Carmen, Santa Catarina Pinola, Zona 7 de Miran	3884-
Elizabeth Gascon Ballester	44	4963	Osteoartritis degenerativa	2014-0059780	Hospital General San Juan de Dios	Consulta post-operatoria de cirugía de rodilla izquierda	1a. Avenida 3-95, Colonia Pablo Sector II, Zona 7 de Miran	4200-
María Chávez Balcázar	45	3982	Osteoartritis degenerativa	N/A	Centro de Salud Primeros de Julio Hosp. Nac. de Ortopedia y Rehab. Dr. Jorge Van Alen	Consulta post-operatoria de cirugía de rodilla izquierda	12 Calle 15-58, Zona 1	2435-
Rosa Hernández Rosales	69	6525	Cirugía previa	001/18	Hospital General San Juan de Dios	Consulta post-operatoria de cirugía de rodilla derecha		407-
María Duque Duñes de Goveara	60	6247	Osteoartritis degenerativa	2012-27759	Hospital General San Juan de Dios	Consulta post-operatoria de cirugía de rodilla derecha	11 Calle 5-24, Zona B Santa Rosa II	2160-
Aracelia Hernández Calero	48	1955	Osteoartritis degenerativa	N/A	Hospital Nacional de Amatlán Centro de Salud Castro America Zona 7	Consulta post-operatoria de cirugía de ambas caderas	1a Calle 9-63, San Lorenzo, Amatlán	6633-
Marcelo Rosales Aguilar	42	6019	Osteoartritis degenerativa	N/A	Hospital General San Juan de Dios	Consulta post-operatoria de cirugía de rodilla izquierda	23 Avenida 13-57, Zona 7	4054-
León Leizaola Leizaola de Toledo	76	4725	Osteoartritis degenerativa	N/A	Hospital General San Juan de Dios Hosp. Nac. de Ortopedia y Rehab. Dr. Jorge Van Alen	Consulta post-operatoria de cirugía de rodilla izquierda	31 Avenida "A" 1-55, Zona 7 Etadilla 1	2434-
Campus Corado	66	6175	Osteoartritis degenerativa	0229-2013-0986-49	Hospital General San Juan de Dios Hosp. Nac. de Ortopedia y Rehab. Dr. Jorge Van Alen	Consulta post-operatoria de cirugía de rodilla izquierda	5a. Calle Lote 10 Sector 7 Acacamanonil III Cerro Zona III	2142-
Angélica Escobar López	64	7364	Osteoartritis degenerativa	N/A	Ministerio de Salud Pública Hosp. Nac. de Ortopedia y Rehab. Dr. Jorge Van Alen	Consulta post-operatoria de cirugía de rodilla izquierda	25 Avenida 33-44, Zona 1, Km 11, Zona 2	4112-
María Juarez Cornejo	56	5200	Osteoartritis degenerativa	0229-2015-1068-88	Centro de Salud Santa Lucía La Antigua, Totonicapán	Consulta post-operatoria de cirugía de ambas rodillas	13 Calle "10", Lote 26 Sector II Colonia B Libani, Zona 18	3353-
Agnaré Pá	66	6909	Osteoartritis degenerativa	N/A	Centro de Salud del Puerto de Itzapa, Escuintla	Consulta post-operatoria de cirugía de rodilla derecha	Santa Lucía Reforma, Totonicapán	5120-
María Guevara	50	6036	Osteoartritis degenerativa	N/A	Hospital Nacional de Climatología	Consulta post-operatoria de cirugía de ambas rodillas	Aldea Amatlán, Puerto de Itzapa, Escuintla	4252-
Delissa Tesaglio Cal	20	6983	liberación de tendón	N/A	Hospital Nacional de Climatología	Consulta post-operatoria de cirugía de ambas rodillas Artroscopia	Colonia San Rafael, Zona 2 Guatemala	4705-
Infancia Morales Sandoval de Recinos	74	7054	Osteoartritis degenerativa	N/A	Centro de Salud de Amatlán Hosp. Nac. de Ortopedia y Rehab. Dr. Jorge Van Alen	Consulta post-operatoria de cirugía de cadera derecha	1a. Calle 9-57, Zona 17	2456-
Antonián Pereira Tello	54	7067	Osteoartritis degenerativa	1149-93	Hospital General San Juan de Dios	Consulta post-operatoria de cirugía de cadera derecha	10a. Avenida "B" 2-19, Zona 4 Villa Nueva	5486-
Angelo Acipruano López	73	6799	Osteoartritis degenerativa	2013-0030782	Hospital General San Juan de Dios	Consulta post-operatoria de cirugía de rodilla izquierda	26 Avenida 16-29, Zona 18 Colonia Santa Elena	5622-

 Gabriela Rodríguez Escobar
 Jefe Administrativo II

Representante Legal

 Srta. María Gabriela Lima Samayoa

FUNJAORTO
 FUNDACION GUATEMALTECA AMERICANA
 DE CIRUGIA ORTOPEDICA AVANZADA
 AV. LOS VIESES 15-18, Z.A. 1, Z. 1
 TEL: 2435-395-359



Edificio Multimédica Blvd. Vista Hermosa 25-19, Zona 15 V.H.I Nivel 15 Oficina 1510
 correo electrónico: fundaorto@hotmail.com Teléfono: 2385-3570

FUNDAORTO

INDICADORES DE MORBILIDAD

MES DE NOVIEMBRE 2019

ENFERMEDADES	EADADES		EADADES		EADADES		EADADES		TOTAL
	0-15 años	16-30 años	31-45 años	46 años y +	M	F	M	F	
Artritis degenerativa	M	M	M	F	3	5	10	40	59
Artritis reumatoidea									
Artritis gástrica (fractura)						2	1	1	1
Artritis previas							1	1	6
Artritis óseas									
Artritis de inyección patelo femoral									
Artritis de ligamento cruzado									
Artritis de la malacia de la rotula					1	1			2
Artritis de la rótula									
Artritis de la rodilla					2	3	3	7	41
							12		68

Servicios prestados mes de noviembre 2019	Pacientes	Servicios
Servicios	5	5
Servicios especializados	20	20
Operaciones pre y postoperatorias	43	43
TOTAL	68	68

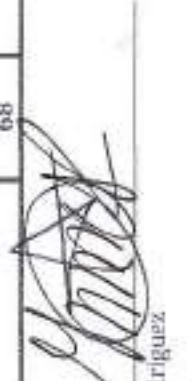
do Por: 
 Gabriela Rodríguez Rodríguez
 Administrativa II

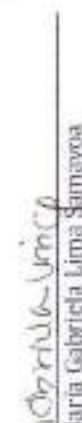
Representante Legal: 
 Srta. María Gabriela Lima Samayoa



FUNDAORTO
 FUNDACIÓN BIOMÉDICA AMERICANA
 DE CIRUGÍA ORTOPÉDICA MANIZADA
 BLVD. VISTA HERMOSA 25-19, V.H.I, Z. 15
 TEL: 2385-3570



FUNDAORTO

IMPACTO SOCIO-ECONÓMICO IV TRIMESTRE 2019 (OCTUBRE-DICIEMBRE)

El impacto socioeconómico se refiere a los efectos o cambios efectuados a la sociedad en general y al impacto que un programa social tiene sobre la población objetivo como resultado de la entrega de un servicio. El programa de FUNDAORTO está enfocado a mejorar la salud de los guatemaltecos que padecen osteoartritis, que es una enfermedad que afecta las articulaciones como la rodilla y la cadera.

FUNDAORTO evalúa en el presente informe el beneficio social, económico, familiar y personal que se da a la comunidad guatemalteca. Hay que considerar que debido al tipo de enfermedad que se trata en la Fundación, la osteoartritis, el proyecto social que desarrolla FUNDAORTO va dirigido mayormente al adulto mayor, sin embargo cada día son más los casos de adultos en edad productiva que se abocan a la Fundación requiriendo una cirugía de rodilla o cadera.

Desafortunadamente en Guatemala el sector salud es uno de los sectores sociales en los cuales se registra una mayor necesidad de atención. Los servicios de los hospitales nacionales se encuentran saturados con casos de trauma, lo cual imposibilita que la mayoría de las cirugías de rodilla o cadera puedan realizarse en esos centros públicos de salud. Añadido a esto los pacientes que padecen de osteoartritis, tampoco tienen opción a tratamiento privado debido al alto costo de estos procedimientos tan especializados.

El Ministerio de Salud Pública y Asistencia Social en alianza con FUNDAORTO a través de un aporte estatal de Q.11,000,000.00 para el año 2019, logrará atender casos de adultos y adultos mayores que requirieron de una cirugía de rodilla y cadera, además de brindar consultas especializadas y evaluaciones pre y postoperatorias. Los servicios brindados de Octubre a Diciembre del presente año, se han dado a pacientes referidos por la Red de Hospitales Nacionales y por el Ministerio de Salud Pública y Asistencia Social, gracias a una excelente combinación de recursos como personal médico y de enfermería especializado, uso de tecnología e insumos médico quirúrgicos de alta calidad.

En el cuarto trimestre del 2019 se reportan 22 cirugías de rodilla, 18 cirugías de cadera, 64 consultas especializadas a pacientes que nos visitaron por primera vez a quienes luego de una evaluación clínica en complemento con estudios radiológicos, nuestro equipo médico determinó si requerían de una cirugía de rodilla o cadera y se brindaron 173 evaluaciones pre y postoperatorias. Las evaluaciones preoperatorias se ofrecieron al grupo de pacientes que ya se encuentra listo médicamente para ser intervenido quirúrgicamente y que serán futuramente operados

Con lo descrito anteriormente FUNDAORTO cumplió con brindar los servicios ofrecidos en el Convenio suscrito con el Ministerio de Salud Pública y Asistencia Social, brindando como siempre servicios de excelente calidad atendiendo a pacientes de todo el país, referidos por la Red de Hospitales Nacionales y por el Ministerio de Salud Pública, sin discriminación alguna. Nuestro equipo de trabajo, en todas las áreas de servicio, ha demostrado tener excelentes principios éticos y sociales los cuales demuestran día a día.

FUNDAORTO tiene una importante influencia sobre la comunidad guatemalteca en hacer accesible la cirugía de rodilla y cadera, pudiendo medirse su impacto socioeconómico a través de mejorar la calidad de vida de nuestros pacientes, su economía familiar ya que la mayoría de nuestros pacientes trabajan y en muchos casos son el sustento principal de sus hogares. Aportamos en el aspecto social si consideramos a las comunidades urbanas y rurales que se ven beneficiadas al contar nuevamente con ciudadanos activos e involucrados en sus actividades cívicas y culturales. Además debemos agregar un punto muy valioso de nuestro programa y es la inversión en salud que a bajo costo el Ministerio de Salud Pública y Asistencia Social provee a un sector de pacientes que aún se encuentran en edades económicamente productivas, a través de nuestro programa de ayuda social.

El impacto socio-económico que FUNDAORTO tiene sobre la comunidad guatemalteca en hacer accesible estas cirugías, se puede medir a través de los siguientes indicadores:

- Uno de ellos es el impacto directo que aporta en la **calidad de vida** de nuestros pacientes, añadiendo esperanza de vida e incorporándolos activamente a su vida personal y familiar.
- Otro indicador es el **económico** ya que la mayoría de nuestros pacientes trabajan y, en muchos casos, son el sustento principal de sus hogares. A través de esta cirugía los pacientes se incorporan inmediatamente a su vida laboral tan pronto pasan sus cuidados post operatorios. Por la edad de los pacientes a quienes va encaminado este programa social, el impacto socio-económico es más alto ya que se beneficia a un gran número de personas que dejan de laborar por cuidar a sus familiares.
- Un tercer indicador es el **social** si consideramos a las comunidades urbanas y rurales que se ven beneficiadas al contar nuevamente con ciudadanos activos e involucrados en sus actividades cívicas y culturales.
- Otro punto es la **inversión en salud** a bajo costo que el Ministerio de Salud Pública y Asistencia Social provee a un sector de pacientes que aún se encuentran en edades económicamente productivas. Para esto es importante detallar los costos actualizados del valor en el mercado nacional e internacional de estos procedimientos quirúrgicos, ya que con estos datos numéricos FUNDAORTO aporta un importante ahorro en el gasto social en salud.

**APORTE DE FUNDAORTO
A NIVEL SOCIOECONÓMICO
IV TRIMESTRE 2019**

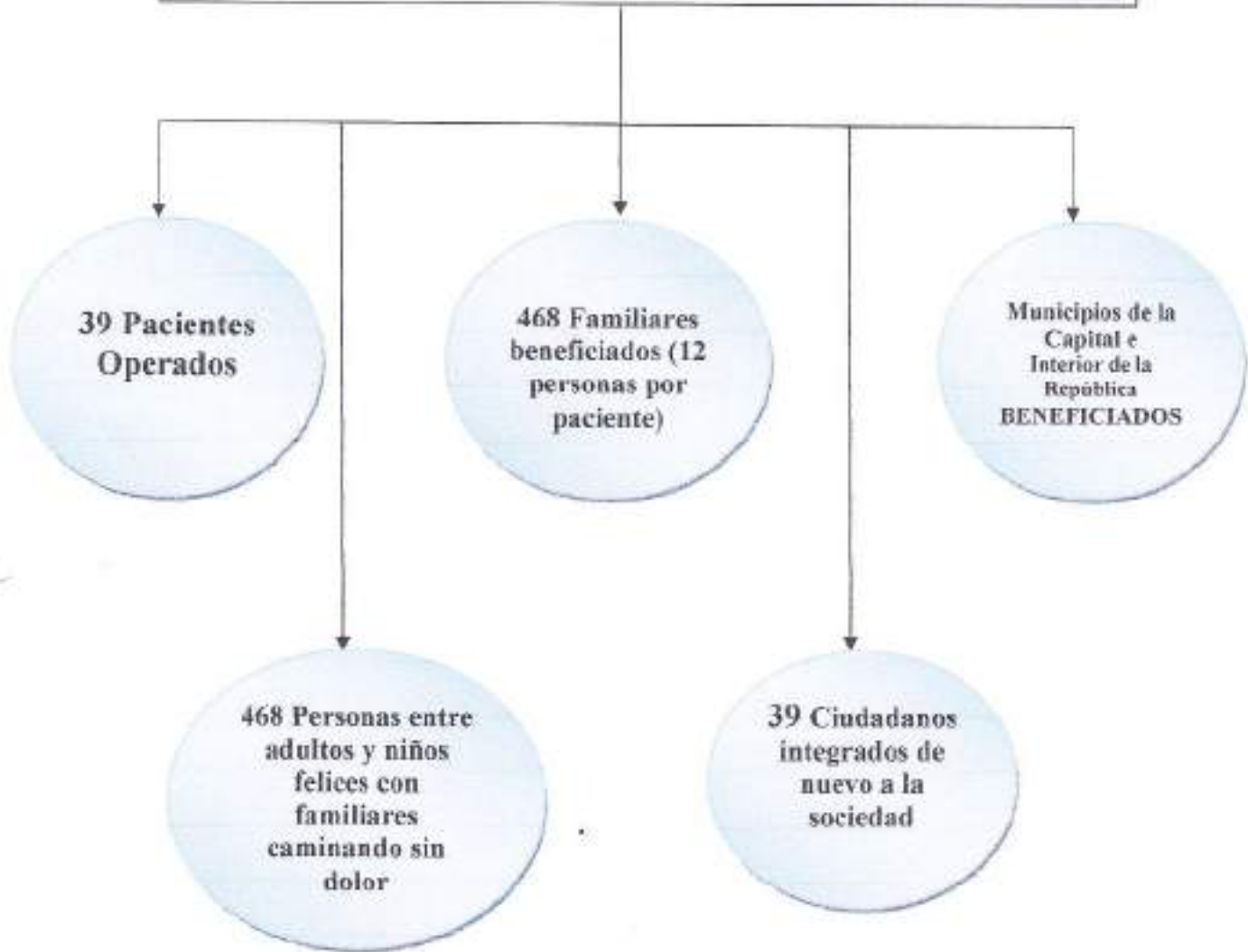

COSTO APROXIMADO DE UNA CIRUGÍA DE RODILLA

Costo FUNDAORTO	→	Q. 50,000.00
Costo de hospitales privados	→	Q. 85,000.00
Costo en Costa Rica	→	Q. 95,000.00
Costo de salud pública	→	Dato No Disponible

COSTO APROXIMADO DE UNA CIRUGÍA DE CADERA

Costo FUNDAORTO	→	Q. 55,000.00
Costo de hospitales privados	→	Q. 96,000.00
Costo en Costa Rica	→	Q. 110,000.00
Costo de salud pública	→	Dato No Disponible

En resumen, FUNDAORTO, funge con su labor social, duplicando a



FUNDAORTO

FOTOS

ATENCIÓN A PACIENTES



CONSULTAS ESPECIALIZADAS



EVALUACIÓN PRE-OPERATORIA



SALA DE OPERACIONES



ÁREA DE RECUPERACIÓN



SIOTERAPIA HOSPITALARIA



CONSULTAS POST-OPERATORIAS



CONSULTAS POST-OPERATORIAS



SIOTERAPIA POST-OPERATORIA





FUNDAORTO

ANEXOS

INFORME DE AVANCE FÍSICO Y FINANCIERO DE ENTIDADES RECEPTORAS DE SUBVENCIONES O SUBSIDIOS O SUBVENCIONES CON RECURSOS DEL ESTADO

Decreto No. 101-97, Ley Orgánica del Presupuesto, Decreto No. 244-2010 que aprobó la distribución anual del Presupuesto General de Ingresos y Egresos del Estado para el Ejercicio Fiscal 2009, Ley del Presupuesto General de Ingresos y Egresos del Estado para el Ejercicio Fiscal 2010, Acuerdo Gubernativo No. 55-2010, Reglamento de Manaje de Subsidios y Subvenciones.

Entidad Receptora: **Maria Gabriela Lima Sarayca**
 Fecha de actualización: **02 de Enero de 2020**

I. DATOS GENERALES DE LA ENTIDAD RECEPTORA DE SUBSIDIOS O SUBVENCIONES	
Entidad Receptora:	Fundación Guatemalteco Americana de Cirugía Ortopédica Avanzada - FUNDAGATO-364
Dirección:	2412048-0
Ubicación:	Boulevard Vista Hermosa V.H., 25-19 Zona 15, Edificio Multifuncional, Nivel 15, Oficina 1510
Correo electrónico:	www.fundagato.org.gt Teléfono: 7885-3570
Representante Legal:	Maria Gabriela Lima Sarayca
Fecha de inicio de actividades:	DA-11-2019 de fecha 31 de enero de 2019
Actividad principal:	Acuerdo Ministerial Numero 34-2019 del 31 de enero de 2019
Descripción de la actividad:	Prestación de servicios de salud especializados y asistencia social, brindando atención médica quirúrgica a personas con lesiones, enfermedades degenerativas de las articulaciones y/o problemas ortopédicos y traumatológicos de rodilla y cadera, bajo auspicio de provisión social, solidaridad humana y asistencia humanitaria, referidas por la red de servicios del Ministerio de Salud Pública y Asistencia Social y autoridades del mismo Ministerio.
Observaciones:	a) 162 Cirujías de rodilla y cadera, b) 240 consultas especializadas y el 700 evaluaciones pre y postoperatorias. Ministerio de Salud Pública y Asistencia Social Oros millones de quetzales (Q. 11,000,000.00)

Categoría	Unidad de Medida (U)	Avance Físico de la Ejecución				Avance Financiero de la Ejecución				Observaciones (Justificación de variaciones)
		Programa	Cantidad Ejecutada	% de Ejecución	Total Ejecutado	Ejecutado Acumulado	% de Ejecución	Total Ejecutado	Ejecutado Acumulado	
Programa	90	135	136.36%	04,758,784.00	04,758,784.00	110.51%	05,238,812.82	110.51%		
Subprograma	63	70	111.11%	Q3,330,000.00	Q3,330,000.00	94.81%	Q3,330,000.00	94.81%		
Actividad	240	259	107.92%	Q102,962.73	Q102,962.73	74.97%	Q334,138.35	74.97%		
Subactividad	700	800	128.57%	Q2,167,052.97	Q2,168,100.00	93.62%	Q2,008,781.02	93.62%		
TOTALES	1102	1204	125.73%	Q11,000,000.00	Q11,000,000.00	100.00%	Q13,000,000.00	100.00%		

II. INFORMACIÓN DE AVANCE FÍSICO Y FINANCIERO MENSUAL													
Categoría	Unidad de Medida	Ejecución											
		Enero	Febrero	Marzo	Abril	Mayo	Junio	Julio	Agosto	Septiembre	Octubre	Noviembre	Diciembre
Programa	Físico	00-08	00-00	00-00	0189,471.85	Q185,983.05	Q412,321.98	Q474,739.18	Q919,065.50	Q282,915.94	Q1,490,807.51	Q655,196.47	Q81,211.32
		00-08	00-00	00-00	00-00	00-00	00-00	00-00	00-00	00-00	00-00	00-00	00-00
Subprograma	Físico	00-08	00-00	00-00	00-00	00-00	00-00	00-00	00-00	00-00	00-00	00-00	00-00
		00-08	00-00	00-00	00-00	00-00	00-00	00-00	00-00	00-00	00-00	00-00	00-00
Actividad	Físico	00-08	00-00	00-00	00-00	00-00	00-00	00-00	00-00	00-00	00-00	00-00	00-00
		00-08	00-00	00-00	00-00	00-00	00-00	00-00	00-00	00-00	00-00	00-00	00-00
Subactividad	Físico	00-08	00-00	00-00	00-00	00-00	00-00	00-00	00-00	00-00	00-00	00-00	00-00
		00-08	00-00	00-00	00-00	00-00	00-00	00-00	00-00	00-00	00-00	00-00	00-00
TOTALES	Físico	00-08	00-00	00-00	0459,099.41	Q419,530.82	Q954,197.61	Q1,316,415.18	Q1,448,019.35	Q817,973.34	Q2,407,844.21	Q1,354,214.98	Q982,883.97
		00-08	00-00	00-00	00-00	00-00	00-00	00-00	00-00	00-00	00-00	00-00	00-00

 PRESIDENTE REPRESENTANTE LEGAL
 MARIAGABRIELA

IV. POBLACIÓN BENEFLICIADA (2)

Municipio	Mujeres	Número de personas por rango de edad					Observaciones
		0-15	16-30	31-45	46 y más	46 y más	
Cuba							
San Cristóbal Venanz							
San Pedro Carchi							
Trinidad							
Cuba							
Guantanamo							
Barahona							
Santiago							
San Miguel Chica							
Santa Cruz el Chorr							
Chiriquí							
El Yagor							
Patate							
Patate							
San Martín de las Escobas							
Zaragocán							
Santa Cruz Balayán							
Chiquiriquí							
Carretería las Manas							
Esperanza							
San José la Arada							
Quintabueque							
Yaguajay							
El Duro							
Guantanamo							
San Agustín Aguapantan							
Morón							
Santiago							
Escuela							
Itapa							
La Democracia							
La Granma							
Nueva Concepción							
Pedro							
Puerto San José							
Guantanamo							
San Juan Cosmaruaguá							
Topiaste							
Amatillo							
Chorrera							
San Juan							
Guantanamo							
Mico							
Pedro							
San José Pedro							
San José del Golfo							
San Juan San Roque							
San Miguel Prope							
San Pedro Andrés							
San Pedro Balcasábal							
San Ramón							
Santa Catalina Piedra							
Villa Caribís							
Villa Nueva							



 Duminguez

V. PERSONAL CONTRATADO CON RECURSOS DEL SECTOR O SUBSECTORES						
Apellidos y Nombres	Código Único de Identificación (C.U.I.)	Monto del contrato Q.	Plazo del contrato (meses)	Monto pagado en el mes		
Diego José Acosta Ortiz	242 0344 9412	In relación de dependencia Q.400,000.00 al año, incluye Beneficio incentivo, bono 14 y aguinaldo.	12	Q	17,258.23	
Glenda Beatriz de Solís	2256 3981 9101	In relación de dependencia Q.65,200.00 al año, incluye Beneficio incentivo, bono 14 y aguinaldo.	12	Q	8,080.24	
Maria Andrea Solente Bustamante Veliz	2399 5385 9101	In relación de dependencia Q.84,000.00 al año, incluye Beneficio incentivo, bono 14 y aguinaldo.	12	Q	11,258.66	
Victor Alberto López Hernández	2489 3346 9116	In relación de dependencia Q.119,000.00 al año, incluye Beneficio incentivo, bono 14 y aguinaldo.	12	Q	18,172.31	
Juan José López Baez	1824 3330 1404	In relación de dependencia Q.65,000.00 al año, incluye Beneficio incentivo, bono 14 y aguinaldo.	12	Q	8,900.98	
Ligia Beth Martínez Novak	1779 9348 9101	Servicios profesionales Q.293,250.00	12	Q	26,638.31	
Charla Elizabeth Mánquez Mayans	2529 4111 9101	Servicios profesionales Q.303,000.00	12	Q	26,777.23	
Orto Daniel Air Cab	2279 1461 9405	Servicios profesionales Q.300,000.00	12	Q	26,116.07	
Aurid Natalia Roldán Jiménez	1869 2700 9105	Servicios profesionales Q.233,000.00	12	Q	19,555.71	
Ana Gabriela Rodríguez Rodríguez	2728 4595 9101	Servicios técnicos Q.135,000.00	8	Q	4,275.08	
Carlos Guillermo Chacón Martínez	2642 2048 9101	Servicios profesionales Q.550,000.00	12	Q	26,605.97	
Rolando Augusto Dujón Rosal	2442 0346 9101	Servicios profesionales Q.550,000.00	12	Q	1,500.00	
Jorge Guillermo Clavero Diaz	1989 9420 9101	Servicios profesionales Q.550,000.00	12	Q	3,618.00	
Alvaro Colla Zagar	2537 2982 9101	Servicios profesionales Q.550,000.00	12	Q	16,483.27	
Pablo Alvarado Escobar Toranzo	2386 0031 9101	Servicios profesionales Q.120,000.00	12	Q	4,669.62	
Leiner Mario Tullio Mazariego Carbrera	1644 4440 9512	Servicios profesionales Q.240,000.00	12	Q	9,354.08	
Almer Alberto Paredes Veli	2252 1397 9101	Servicios profesionales Q.50,000.00	12	Q	-	
Pablo Fernando Rojas Sosa	1609 4522 9101	Servicios profesionales Q.50,000.00	12	Q	886.03	
Marta Esperanza Carbay Cantones	2413 9321 9101	Servicios técnicos Q.300,000.00	12	Q	19,108.01	
Sonia Elizabeth Hernández Guerra	2383 9391 9109	Servicios profesionales Q.237,000.00	12	Q	19,900.03	
Jorge Mario Rodríguez Ramos	2399 6067 2208	Servicios técnicos Q.60,000.00	12	Q	2,900.01	
			TOTAL	Q	267,984.22	

SE VAO
 PRESIDENTE
 Y REPRESENTANTE
 LEGAL

Edmundo W. Jimel

AL RESUMEN DE GASTOS EFECTUADOS CON EL SUBSIDIO O SUBVENCIÓN		
Descripción	Monto ejecutado en el mes	Monto ejecutado acumulado
DES		
consultas médicas por cirugía	45,481.10 Q.	1,072,218.19
servicios médicos	2,028.00 Q.	57,669.00
servicio de rehabilitación hospitalaria	2,400.00 Q.	54,100.00
de enfermería de apoyo	106,750.48 Q.	2,051,102.36
materiales de diagnóstico	272,574.30 Q.	4,250,283.27
servicio	444,022.78 Q.	6,486,571.82
COS DIRECTOS		
TGS		
energía eléctrica	64,426.44 Q.	307,172.80
agua	4,884.90 Q.	34,662.12
gas	370.07 Q.	3,582.67
servicio de mantenimiento de oficina, bodega y parques	2,800.09 Q.	30,200.35
servicio de mantenimiento de vehículos	- Q.	16,485.33
servicio de mantenimiento de administración	300.00 Q.	6,870.00
servicio de mantenimiento de reproducción	- Q.	6,130.00
servicio de mantenimiento de diagnóstico	14,977.50 Q.	172,510.00
servicio de mantenimiento de diagnóstico	678.00 Q.	12,785.28
servicio de mantenimiento de diagnóstico	748.00 Q.	20,120.39
servicio de mantenimiento de diagnóstico	- Q.	8,125.73
servicio de mantenimiento de diagnóstico	- Q.	3,074.96
servicio de mantenimiento de diagnóstico	370.00 Q.	1,337.00
servicio de mantenimiento de diagnóstico	544.00 Q.	9,620.25
servicio de mantenimiento de diagnóstico	- Q.	2,909.15
servicio de mantenimiento de diagnóstico	484.00 Q.	148,121.94
servicio de mantenimiento de diagnóstico	122,802.40 Q.	1,386,384.23
servicio de mantenimiento de diagnóstico	6,287.00 Q.	155,788.68
servicio de mantenimiento de diagnóstico	16,100.00 Q.	103,712.04
servicio de mantenimiento de diagnóstico	2,800.00 Q.	12,610.99
servicio de mantenimiento de diagnóstico	- Q.	-
servicio de mantenimiento de diagnóstico	- Q.	-
servicio de mantenimiento de diagnóstico	- Q.	-
servicio de mantenimiento de diagnóstico	238,541.19 Q.	2,564,228.18
COS INDIRECTOS	602,965.87 Q.	11,986,000.04

La Unidad de Medida Segura (UMS) debe ser utilizada en los objetivos y metas del convenio.

Endomilena
 PRESIDENTE DE LA INSTITUCIÓN
 UMS